Документ подписан простой электронной подписью
Информация о владельце:
ФИО: Минакова Ирина Вячеславна
Должность: декан ФГУиМО
Дата подписания: 04.09.2026 09:43:02
Уникальный программный ключ:
0ee879b70f541c56a4cd5d873b77dcd0f25a3ee300c701f9bc543eaf1fdcf65a

Аннотация к рабочей программе дисциплины «Практикум по экспертизе таможенных документов»

Цель преподавания дисциплины: формирование профессиональных качеств в области экспертизы таможенных документов.

Задачи изучения дисциплины:

– формирование знаний основных нормативно-правовые актов, определяющих порядок проведения экспертизы таможенных документов;

– формирование способности грамотно и эффективно применять конкретные виды технических средств при экспертизе таможенных документов;

– овладеть навыками по выявлению фальсифицированных таможенных документов.

Компетенции, формируемые в результате освоения дисциплины:

ПК – 1 Способен организовать работу по реализации контроля в целях ПОД/ФТ (ПК-1.2 Организует работу по принятию решений о квалификации операций в соответствии с требованиями нормативных правовых актов)

ПК – 4 Способен анализировать схемы отмывания преступных доходов в целях ПОД/ФТ (ПК 4.2 Выделяет характерные признаки и критерии подозрительной деятельности; ПК 4.3 Осуществляет систематизацию и классификацию признаков и критериев подозрительной деятельности).

Разделы дисциплины: Общее представление о таможенных документах. Сущность таможенной экспертизы и порядок её проведения. Виды таможенной экспертизы. Криминалистическое исследование документов. Ответственность физических и юридических лиц за предоставление недостоверных документов и сведений таможенным органам. Физические методы, применяемые для проведения экспертизы таможенных документов. Техническое обеспечение экспертизы таможенных документов. Нормативно-правовая база экспертизы таможенных документов. Экспертиза документов, подтверждающих полномочия лица, подающего таможенную декларацию. Экспертиза документов, подтверждающих совершение внешнеэкономической сделки. Экспертиза транспортных (перевозочных) документов. Экспертиза документов, подтверждающих соблюдение запретов и ограничений. Экспертиза документов, подтверждающих соблюдение ограничений в связи с применением специальных защитных, антидемпинговых и компенсационных мер. Экспертиза документов, подтверждающих страну происхождения товаров. Экспертиза документов, на основании которых был заявлен классификационный код товара по ЕНТ ВЭД ЕАЭС. Экспертиза документов, подтверждающих уплату и (или) обеспечение уплаты таможенных платежей. Экспертиза документов, подтверждающих право на льготы по уплате таможенных платежей, на применение полного или частичного освобождения от уплаты таможенных пошлин, налогов либо на уменьшение базы для исчисления пошлин, налогов. Экспертиза документов, подтверждающих изменение срока уплаты таможенных пошлин, налогов.

МИНОБРНАУКИ РОССИИ
Юго-Западный государственный университет

УТВЕРЖДАЮ:
Декан факультета государственного управления и международных отношений_____
(наименование ф-та полностью)
_____И.В..Минакова
(подпись, инициалы, фамилия)
«18» _____06_____ 2021г.

РАБОЧАЯ ПРОГРАММА ДИСЦИПЛИНЫ

Практикум по экспертизе таможенных документов
(наименование дисциплины)

ОПОП ВО 38.05.02 Таможенное дело
шифр и наименование направления подготовки (специальности)

направленность (профиль, специализация) Организация таможенного контроля
наименование направленности (профиля, специализации)

форма обучения - очная
(очная, очно-заочная, заочная)

Курск – 2021

Рабочая программа дисциплины составлена в соответствии с ФГОС ВО – специалитет по специальности 38.05.02 Таможенное дело на основании учебного плана ОПОП ВО 38.05.02 Таможенное дело, направленность (профиль, специализация) «Организация таможенного контроля», одобренного Ученым советом университета (протокол № 9 «25» июня 2021 г.).

Рабочая программа дисциплины обсуждена и рекомендована к реализации в образовательном процессе для обучения студентов по ОПОП ВО 38.05.02 Таможенное дело, направленность (профиль, специализация) «Организация таможенного контроля», на заседании кафедры таможенного дела и мировой экономики № 25 «03» 06 2021 г.

(наименование кафедры, дата, номер протокола)

Зав. кафедрой _____ Деркач Н.Е.

Разработчик программы
к.э.н., доцент _____ Чаплыгина М.А.
(ученая степень и ученое звание, Ф.И.О.)

Директор научной библиотеки _____ Макаровская В.Г.

Рабочая программа дисциплины обсуждена и рекомендована к реализации в образовательном процессе для обучения студентов по ОПОП ВО 38.05.02 Таможенное дело, направленность (профиль, специализация) «Организация таможенного контроля», на заседании кафедры таможенного дела и мировой экономики № 16 «01» 03 2022 г.

(наименование кафедры, дата, номер протокола)

Зав. кафедрой _____ Деркач Н.Е.

Рабочая программа дисциплины обсуждена и рекомендована к реализации в образовательном процессе для обучения студентов по ОПОП ВО 38.05.02 Таможенное дело, направленность (профиль, специализация) «Организация таможенного контроля», на заседании кафедры таможенного дела и мировой экономики № 18 «24» февраля 2023 г.

(наименование кафедры, дата, номер протокола)

Зав. кафедрой _____ Деркач Н.Е.

Рабочая программа дисциплины обсуждена и рекомендована к реализации в образовательном процессе для обучения студентов по ОПОП ВО 38.05.02 Таможенное дело, направленность (профиль, специализация) «Организация таможенного контроля», на заседании кафедры таможенного дела и мировой экономики № 30 «27» 03 2024 г.

(наименование кафедры, дата, номер протокола)

Зав. кафедрой _____ Деркач Н.Е.

Рабочая программа дисциплины пересмотрена, обсуждена и рекомендована к реализации в образовательном процессе на основании учебного плана ОПОП ВО 38.05.02 Таможенное дело, направленность (профиль, специализация) «Организация таможенного контроля», одобренного Ученым советом университета протокол №9 от «07» 03 2024 г., на заседании кафедры таможенного дела и мировой экономики. Протокол № 25 от 31.03.2025

Зав. кафедрой Деркач Н.Е.

Рабочая программа дисциплины пересмотрена, обсуждена и рекомендована к реализации в образовательном процессе на основании учебного плана ОПОП ВО 38.05.02 Таможенное дело, направленность (профиль, специализация) «Организация таможенного контроля», одобренного Ученым советом университета протокол №9 от «31» 03 2025 г., на заседании кафедры таможенного дела и мировой экономики, протокол №24 от 24.06.2026 г.

Зав. кафедрой Деркач Н.Е.

Рабочая программа дисциплины пересмотрена, обсуждена и рекомендована к реализации в образовательном процессе на основании учебного плана ОПОП ВО 38.05.02 Таможенное дело, направленность (профиль, специализация) «Организация таможенного контроля», одобренного Ученым советом университета протокол №__ от «___» _____20____г., на заседании кафедры таможенного дела и мировой экономики.

Зав. кафедрой

Рабочая программа дисциплины пересмотрена, обсуждена и рекомендована к реализации в образовательном процессе на основании учебного плана ОПОП ВО 38.05.02 Таможенное дело, направленность (профиль, специализация) «Организация таможенного контроля», одобренного Ученым советом университета протокол №__ от «___» _____20____г., на заседании кафедры таможенного дела и мировой экономики.

Зав. кафедрой

Рабочая программа дисциплины пересмотрена, обсуждена и рекомендована к реализации в образовательном процессе на основании учебного плана ОПОП ВО 38.05.02 Таможенное дело, направленность (профиль, специализация) «Организация таможенного контроля», одобренного Ученым советом университета протокол №__ от «___» _____20____г., на заседании кафедры таможенного дела и мировой экономики.

Зав. кафедрой

1 Цель и задачи дисциплины. Перечень планируемых результатов обучения по дисциплине, соотнесенных с планируемыми результатами освоения образовательной программы

1.1 Цель дисциплины

Цель преподавания дисциплины «Практикум по экспертизе таможенных документов» состоит в формировании у студентов базовых знаний о целях проведения экспертизы таможенных документов, способах проведения данной экспертизы и особенностях работы с её результатами.

1.2 Задачи дисциплины

- получение знаний по вопросам экспертизы, в т.ч. таможенной экспертизы;
- овладение методикой проведения экспертизы таможенных документов;
- формирование навыков контроля таможенной документации.
- ознакомление студентов с порядком применения технических средств при проверке документов на наличие их подделки;
-изучение видов ответственности физических и юридических лиц за предоставление недостоверных документов и сведений таможенным органам;
- формирование навыков в проведении криминалистического и технико-криминалистического исследования таможенных документов.

1.3 Перечень планируемых результатов обучения по дисциплине, соотнесенных с планируемыми результатами освоения основной профессиональной образовательной программы

Таблица 1.3 – Результаты обучения по дисциплине

Планируемые результаты освоения основной профессиональной образовательной программы (компетенции, закрепленные за дисциплиной)		Код и наименование индикатора достижения компетенции, закрепленного за дисциплиной	Планируемые результаты обучения по дисциплине, соотнесенные с индикаторами достижения компетенций
код компетенции	наименование компетенции		
ПК-1	Способен организовать работу по реализации контроля в целях ПОД/ФТ	ПК-1.2 Организует работу по принятию решений о квалификации операций в соответствии с требованиями нормативных правовых актов	**Знать:** нормативно правовые акты регулирующие контроль в целях выявления подлога документов, выявления подозрительной деятельности со стороны участников ВЭД; виды таможенных документов; организации, выдающие таможенные документы; виды подлога документов; реквизиты таможенных документов; **Уметь:** применять конкретные виды технических средств при экспертизе таможенных документов; проверять правильность регистрации таможенных документов; назначить таможенную экспертизу документов; определить тип таможенного документа по специфическим таможенным классификаторам; **Владеть (**или **Иметь опыт деятельности):**

Планируемые результаты освоения основной профессиональной образовательной программы (компетенции, закрепленные за дисциплиной)		Код и наименование индикатора достижения компетенции, закрепленного за дисциплиной	Планируемые результаты обучения по дисциплине, соотнесенные с индикаторами достижения компетенций
код компетенции	наименование компетенции		
ПК-4	Способен анализировать схемы отмывания преступных доходов в целях ПОД/ФТ		навыками работы с методическими рекомендациями по определению признаков подделки документов; навыками нормативной проверки таможенных документов
		ПК 4.2 Выделяет характерные признаки и критерии подозрительной деятельности	***Знать:*** виды таможенных экспертиз и порядок их проведения; назначение таможенной экспертизы; сроки проведения таможенной экспертизы; права и обязанности таможенного эксперта; структуру и содержание заключения таможенного эксперта; организацию проведения таможенной экспертизы; криминалистическую классификацию документов; **Уметь:** рассчитать и проанализировать структуру выполненных таможенных экспертиз таможенными органами и сторонними организациями за определенный период; определить тип принтера, на котором изготовлен документ; проверить наличие известных степеней защиты на таможенном документе; различать глубокую, высокую, плоскую печать; находить защитные нити и защитные волокна в документе; работать с микротекстом в документах; проверять наличие КИ1111-эффекта; проверять наличие цвето-переменных красок, бесцветных и специальных красок; **Владеть (**или **Иметь опыт деятельности):** навыками проверки таможенных документов на подлинность с применением инфракрасного и ультрафиолетового излучения, а также 6-10 кратного увеличителя; навыками выявления фальсифицированных таможенных документов; навыками работы с заключениями таможенного эксперта (справками эксперта);

Планируемые результаты освоения основной профессиональной образовательной программы (компетенции, закрепленные за дисциплиной)		Код и наименование индикатора достижения компетенции, закрепленного за дисциплиной	Планируемые результаты обучения по дисциплине, соотнесенные с индикаторами достижения компетенций
код компетенции	наименование компетенции		
ПК-4	Способен организовать работу по реализации контроля в целях ПОД/ФТ	ПК 4.3 Осуществляет систематизацию и классификацию признаков и критериев подозрительной деятельности	***Знать***: ответственность за подлог таможенных документов; структуру ЦЭКТУ; виды экспертизы ЭИО г. Курск; особенности исследования документов в ЦЭКТУ; требования к аттестации экспертов; правила обращения с документами; последовательность осмотра документов; содержание протокола осмотра документов; технико-криминалистическое исследование документов; технические средства, используемые ЦЭКТУ при исследовании документов; криминалистическое почерковедение. **Уметь:** проводить проверку сведений, отраженных в таможенных документах; определять меру ответственности за частичный и полный материальный и интеллектуальный подлог таможенных документов, а также круг лиц, несущих эту ответственность; проводить криминалистическое исследование почерка на основании общих и частных признаков; получить образцы почерка. **Владеть:** навыками формальной проверки таможенных документов; навыками выявления полной подделки документа (подделки бланка); навыками выявления подчистки, смывания, химического травления, дописки, допечатки, исправления текста, замены частей документа, подделки подписей и оттисков печатей (частичной подделки документов).

2 Указание места дисциплины в структуре образовательной программы

Дисциплина «Практикум по экспертизе таможенных документов» входит в часть, формируемой участниками образовательных отношений основной профессиональной образовательной программы бакалавриата (специалитета, магистратуры) 38.05.02 Таможенное дело, направленность (профиль, специализации) «Организация таможенного контроля». Дисциплина изучается на 4 курсе в 8 семестре.

3 Объем дисциплины в зачетных единицах с указанием количества академических или астрономических часов, выделенных на контактную работу обучающихся с преподавателем (по видам учебных занятий) и на самостоятельную работу обучающихся

Общая трудоемкость (объем) дисциплины составляет 3 зачетных единицы (з.е.), 108 часа.

Таблица 3.1 – Объем дисциплины

Объем дисциплины	Всего, часов
Общая трудоемкость дисциплины	108
Контактная работа обучающихся с преподавателем (по видам учебных занятий) (всего)	48,1
в том числе:	
лекции	16
лабораторные занятия	0
практические занятия	32
Самостоятельная работа обучающихся (всего)	59,9
Контроль/экз (подготовка к экзамену)	0
Контактная работа по промежуточной аттестации (всего АттКР)	0,1
в том числе	
зачет	0,1
зачет с оценкой	не предусмотрен
курсовая работа (проект)	не предусмотрена
экзамен (включая консультацию перед экзаменом)	не предусмотрена

4 Содержание дисциплины, структурированное по темам (разделам) с указанием отведенного на них количества академических часов и видов учебных занятий

4.1 Содержание дисциплины

Таблица 4.1.1 – Содержание дисциплины, структурированное по темам (разделам)

№ п/п	Раздел (тема) дисциплины	Содержание
1	2	3
1	Сущность таможенной экспертизы и порядок её проведения	Назначение таможенной экспертизы. Порядок и сроки проведения таможенной экспертизы. Права и обязанности таможенного эксперта. Права декларанта при проведении таможенной экспертизы. Заключение таможенного эксперта. Организация таможенной экспертизы. ЦЭКТУ.
2	Виды таможенной экспертизы	Виды таможенной экспертизы. Особенности идентификационной, товароведческой, материаловедческой, технологической, криминалистической, единоличной, комиссионной, комплексной, первичной, дополнительной, повторной экспертиз.
3	Криминалистическое исследование документов	Криминалистическая классификация документов. Правила обращения с документами. Порядок осмотра документа. Протокол осмотра документа. Формальная проверка документа. Нормативная проверка документа. Полная подделка документа. Частичная подделка документа. Материальный подлог документа. Интеллектуальный подлог документа. Криминалистическое почерковедение. технико-криминалистическое исследование документов.

№ п/п	Раздел (гемма) дисциплины	Содержание
1	2	3
4	Ответственность физических и юридических лиц за предоставление недостоверных документов и сведений таможенным органам	Ст. 226,1 УК РФ Контрабанда сильнодействующих, ядовитых, отравляющих, взрывчатых, радиоактивных веществ, радиационных источников, ядерных материалов, огнестрельного оружия или его основных частей, взрывных устройств, боеприпасов, оружия массового поражения, средств его доставки, иного вооружения, иной военной техники, а также материалов и оборудования, которые могут быть использованы при создании оружия массового поражения, средств его доставки, иного вооружения, иной военной техники, а равно стратегически важных товаров и ресурсов или культурных ценностей либо особо ценных диких животных и водных биологических ресурсов. Постановление правительства РФ от 13 сентября 2012 г. (ред. от 01.08.2023) №923 «Об утверждении перечня стратегически важных товаров и ресурсов для целей ст. 226,1 УК РФ» Ст. 194 УК РФ Уклонение от уплаты таможенных платежей, взимаемых с организаций или физического лица, совершенное в крупном размере.
5	Экспертиза документов, подтверждающих полномочия лица, подающего таможенную декларацию	Перечень таможенных документов, относящихся к данной категории Затем в разрезе каждого документа: Внешний вид документа. Назначение документа. Утвержденная форма документа. Особенности оформления бланка документа. Организация, выдающая документ. Регистрация документа. Количество экземпляров при оформлении документа. Степени защиты бланка документа. Источники сведений для заполнения бланка документа.
6	Экспертиза документов, подтверждающих совершение внешнеэкономической сделки, иных документов, подтверждающих право владения, пользования и (или) распоряжения товарами	Перечень таможенных документов, относящихся к данной категории. Затем в разрезе каждого документа: Внешний вид документа. Назначение документа. Утвержденная форма документа. Особенности оформления бланка документа. Организация, выдающая документ. Регистрация документа. Количество экземпляров при оформлении документа. Степени защиты бланка документа. Источники сведений для заполнения бланка документа. Вид документа (бумажный, электронный). Срок действия документа. Возможность восстановления утерянного документа и внесения исправлений в документ. Право подписи документа.
7	Экспертиза транспортных (перевозочных) документов	Перечень таможенных документов, относящихся к данной категории. Затем в разрезе каждого документа: Внешний вид документа. Назначение документа. Утвержденная форма документа. Особенности оформления бланка документа. Организация, выдающая документ. Регистрация документа. Количество экземпляров при оформлении документа. Степени защиты бланка документа. Источники сведений для заполнения бланка документа. Вид документа (бумажный, электронный). Срок действия документа. Возможность восстановления утерянного документа и внесения исправлений в документ. Право подписи документа.

№ п/п	Раздел (гемма) дисциплины	Содержание
1	2	3
8	Экспертиза документов, подтверждающих соблюдение запретов и ограничений	Перечень таможенных документов, относящихся к данной категории. Затем в разрезе каждого документа: Внешний вид документа. Назначение документа. Утвержденная форма документа. Особенности оформления бланка документа. Организация, выдающая документ. Регистрация документа. Количество экземпляров при оформлении документа. Степени защиты бланка документа. Источники сведений для заполнения бланка документа. Вид документа (бумажный, электронный). Срок действия документа. Возможность восстановления утерянного документа и внесения исправлений в документ. Право подписи документа.
9	Экспертиза документов, подтверждающих соблюдение ограничений в связи с применением специальных защитных, антидемпинговых и компенсационных мер	Перечень таможенных документов, относящихся к данной категории. Затем в разрезе каждого документа: Внешний вид документа. Назначение документа. Утвержденная форма документа. Особенности оформления бланка документа. Организация, выдающая документ. Регистрация документа. Количество экземпляров при оформлении документа. Степени защиты бланка документа. Источники сведений для заполнения бланка документа. Вид документа (бумажный, электронный). Срок действия документа. Возможность восстановления утерянного документа и внесения исправлений в документ. Право подписи документа.
10	Экспертиза документов, подтверждающих страну происхождения товаров	Перечень таможенных документов, относящихся к данной категории. Затем в разрезе каждого документа: Внешний вид документа. Назначение документа. Утвержденная форма документа. Особенности оформления бланка документа. Организация, выдающая документ. Регистрация документа. Количество экземпляров при оформлении документа. Степени защиты бланка документа. Источники сведений для заполнения бланка документа. Вид документа (бумажный, электронный). Срок действия документа. Возможность восстановления утерянного документа и внесения исправлений в документ. Право подписи документа.
11	Экспертиза документов, на основании которых был заявлен классификационный код товара по ЕТН ВЭД ЕАЭС	Перечень таможенных документов, относящихся к данной категории. Затем в разрезе каждого документа: Внешний вид документа. Назначение документа. Утвержденная форма документа. Особенности оформления бланка документа. Организация, выдающая документ. Регистрация документа. Количество экземпляров при оформлении документа. Степени защиты бланка документа. Источники сведений для заполнения бланка документа. Вид документа (бумажный, электронный). Срок действия документа. Возможность восстановления утерянного документа и внесения исправлений в документ. Право подписи документа.

№ п/п	Раздел (гемма) дисциплины	Содержание
1	2	3
12	Экспертиза документов, подтверждающих уплату и (или) обеспечение уплаты таможенных платежей	Перечень таможенных документов, относящихся к данной категории. Затем в разрезе каждого документа: Внешний вид документа. Назначение документа. Утвержденная форма документа. Особенности оформления бланка документа. Организация, выдающая документ. Регистрация документа. Количество экземпляров при оформлении документа. Степени защиты бланка документа. Источники сведений для заполнения бланка документа. Вид документа (бумажный, электронный). Срок действия документа. Возможность восстановления утерянного документа и внесения исправлений в документ. Право подписи документа.
13	Экспертиза документов, подтверждающих право на льготы по уплате таможенных платежей, на применение полного или частичного освобождения от уплаты таможенных пошлин, налогов либо на уменьшение базы для исчисления пошлин, налогов	Перечень таможенных документов, относящихся к данной категории. Затем в разрезе каждого документа: Внешний вид документа. Назначение документа. Утвержденная форма документа. Особенности оформления бланка документа. Организация, выдающая документ. Регистрация документа. Количество экземпляров при оформлении документа. Степени защиты бланка документа. Источники сведений для заполнения бланка документа. Вид документа (бумажный, электронный). Срок действия документа. Возможность восстановления утерянного документа и внесения исправлений в документ. Право подписи документа.
14	Экспертиза документов, подтверждающих изменение срока уплаты таможенных пошлин, налогов	Перечень таможенных документов, относящихся к данной категории. Затем в разрезе каждого документа: Внешний вид документа. Назначение документа. Утвержденная форма документа. Особенности оформления бланка документа. Организация, выдающая документ. Регистрация документа. Количество экземпляров при оформлении документа. Степени защиты бланка документа. Источники сведений для заполнения бланка документа. Вид документа (бумажный, электронный). Срок действия документа. Возможность восстановления утерянного документа и внесения исправлений в документ. Право подписи документа.
15	Экспертиза документов, подтверждающих заявленную таможенную стоимость товаров и выбранный метод определения таможенной стоимости товаров	Перечень таможенных документов, относящихся к данной категории. Затем в разрезе каждого документа: Внешний вид документа. Назначение документа. Утвержденная форма документа. Особенности оформления бланка документа. Организация, выдающая документ. Регистрация документа. Количество экземпляров при оформлении документа. Степени защиты бланка документа. Источники сведений для заполнения бланка документа. Вид документа (бумажный, электронный). Срок действия документа. Возможность восстановления утерянного документа и внесения исправлений в документ. Право подписи документа.

№	Раздел (гемма) дисцип-	Содержание
1	2	3
16	Экспертиза документов, подтверждающих соблюдение требований в области валютного контроля	Перечень таможенных документов, относящихся к данной категории. Затем в разрезе каждого документа: Внешний вид документа. Назначение документа. Утвержденная форма документа. Особенности оформления бланка документа. Организация, выдающая документ. Регистрация документа. Количество экземпляров при оформлении документа. Степени защиты бланка документа. Источники сведений для заполнения бланка документа.
17	Экспертиза документов о регистрации и национальной принадлежности транспортного средства международной перевозки	Перечень таможенных документов, относящихся к данной категории. Затем в разрезе каждого документа: Внешний вид документа. Назначение документа. Утвержденная форма документа. Особенности оформления бланка документа. Организация, выдающая документ. Регистрация документа. Количество экземпляров при оформлении документа. Степени защиты бланка документа. Источники сведений для заполнения бланка документа. Вид документа (бумажный, электронный). Срок действия документа. Возможность восстановления утерянного документа и внесения исправлений в документ. Право подписи документа.

Таблица 4.1.2 - Содержание дисциплины и ее методическое обеспечение

№ п/п	Раздел (тема) дисциплины	Виды деятельности			Учебно-методические материалы	Формы текущего контроля успеваемости (по неделям семестра)	Компетенции
		лек., час	№ лаб	№ пр.			
1	2	3	4	5	6	7	8
1	Сущность таможенной экспертизы и порядок её проведения	1	-	1	У1, У2, У3 МУ 1 МУ 2	С (1 неделя)	ПК 1.2
2	Виды таможенной экспертизы	1	-	1	У1, У2, У3 МУ 1 МУ 2	С (2 неделя)	ПК 1.2
3	Криминалистическое исследование документов	1	-	2	У1, У2, У3 МУ 1 МУ 2	С (3 неделя)	ПК 1.2
4	Ответственность физических и юридических лиц за предоставление недостоверных документов и сведений таможенным органам	1	-	3	У1, У4 МУ 1 МУ 2	С (4 неделя)	ПК 1.2
5	Экспертиза документов, подтверждающих полномочия лица, подающего таможенную декларацию	1	-	4	У1, У3, У4 МУ 1 МУ 2	С (5 неделя)	ПК 1.2 ПК 4.2 ПК 4.3

№ п/п	Раздел (тема) дисциплины	Виды деятельности			Учебно-методические материалы	Формы текущего контроля успеваемости (по неделям семестра)	Компетенции
		лек., час	№ лаб	№ пр.			
6	Экспертиза документов, подтверждающих совершение внешнеэкономической сделки, иных документов, подтверждающих право владения, пользования и (или) распоряжения товарами	1	-	5	У1, У2, У3 МУ 1 МУ 2	РЗ (6 неделя)	ПК 1.2 ПК 4.2 ПК 4.3
7	Экспертиза транспортных (перевозочных) документов	1	-	6	У1, У2, У4 МУ 1 МУ 2	С, РЗ (7 неделя)	ПК 1.2 ПК 4.2 ПК 4.3
8	Экспертиза документов, подтверждающих соблюдение запретов и ограничений	1	-	7	У1, У2, У4 МУ 1 МУ 2	С, РЗ (8 неделя)	ПК 1.2 ПК 4.2 ПК 4.3
9	Экспертиза документов, подтверждающих соблюдение ограничений в связи с применением специальных защитных, антидемпинговых и компенсационных мер	1	-	8	У1, У2, У4 МУ 1 МУ 22	С, РЗ (10 неделя)	ПК 1.2 ПК 4.2 ПК 4.3
10	Экспертиза документов, подтверждающих страну происхождения товаров	1	-	9	У1, У3, У4 МУ 1 МУ 2	С, РЗ (11 неделя)	ПК 1.2 ПК 4.2 ПК 4.3
11	Экспертиза документов, на основании которых был заявлен классификационный код товара по ЕТН ВЭД ЕАЭС	1	-	10	У1, У3, У4 МУ 1 МУ 2	С, РЗ (12 неделя)	ПК 1.2 ПК 4.2 ПК 4.3
12	Экспертиза документов, подтверждающих уплату и (или) обеспечение уплаты таможенных платежей	1	-	11	У1, У2, У4 МУ 1 МУ 2	С, РЗ (13 неделя)	ПК 1.2 ПК 4.2 ПК 4.3

№ п/п	Раздел (тема) дисциплины	Виды деятельности			Учебно-методические материалы	Формы текущего контроля успеваемости (по неделям семестра)	Компетенции
		лек., час	№ лаб	№ пр.			
13	Экспертиза документов, подтверждающих право на льготы по уплате таможенных платежей, на применение полного или частичного освобождения от уплаты таможенных пошлин, налогов либо на уменьшение базы для исчисления пошлин, налогов	1	-	12	У1, У2, У3 МУ 1 МУ 2	С, РЗ (14 неделя)	ПК 1.2 ПК 4.2 ПК 4.3
14	Экспертиза документов, подтверждающих изменение срока уплаты таможенных пошлин, налогов	1	-	13	У1, 32, У4 МУ 1 МУ 2	Т (15 неделя)	ПК 1.2 ПК 4.2 ПК 4.3
15	Экспертиза документов, подтверждающих заявленную таможенную стоимость товаров и выбранный метод определения таможенной стоимости товаров	1	-	14	У1, У2, У4 МУ 1 МУ 2	Т (16 неделя)	ПК 1.2 ПК 4.2 ПК 4.3
16	Экспертиза документов, подтверждающих соблюдение требований в области валютного контроля	0,5	-	15	У1, У2, У4 МУ 1 МУ 2	Т (17 неделя)	ПК 1.2 ПК 4.2 ПК 4.3
17	Экспертиза документов о регистрации и национальной принадлежности транспортного средства международной перевозки	0,5	-	16	У1, У3, У4 МУ 1 МУ 2	РЗ (18 неделя)	ПК 1.2 ПК 4.2 ПК 4.3

С – собеседование, устный опрос, Т– тестирование, РЗ – решение задач

4.2 Лабораторные и (или) практические занятия

4.2.1 Практические занятия

Таблица 4.2.1 – Практические занятия

№	Наименование практического занятия	Объем, час
1	Сущность таможенной экспертизы и порядок её проведения	1
2	Виды таможенной экспертизы	1
3	Криминалистическое исследование документов	2
4	Ответственность физических и юридических лиц за предоставление недостоверных документов и сведений таможенным органам	2
5	Экспертиза документов, подтверждающих полномочия лица, подающего таможенную декларацию	2
6	Экспертиза документов, подтверждающих совершение внешнеэкономической сделки, иных документов, подтверждающих право владения, пользования и (или) распоряжения товарами	2
7	Экспертиза транспортных (перевозочных) документов	2
8	Экспертиза документов, подтверждающих соблюдение запретов и ограничений	2
9	Экспертиза документов, подтверждающих соблюдение ограничений в связи с применением специальных защитных, антидемпинговых и компенсационных мер	2
10	Экспертиза документов, подтверждающих страну происхождения товаров	2
11	Экспертиза документов, на основании которых был заявлен классификационный код товара по ЕТН ВЭД ЕАЭС	2
12	Экспертиза документов, подтверждающих уплату и (или) обеспечение уплаты таможенных платежей	2
13	Экспертиза документов, подтверждающих право на льготы по уплате таможенных платежей, на применение полного или частичного освобождения от уплаты таможенных пошлин, налогов либо на уменьшение базы для исчисления пошлин, налогов	2
14	Экспертиза документов, подтверждающих изменение срока уплаты таможенных пошлин, налогов	2
15	Экспертиза документов, подтверждающих заявленную таможенную стоимость товаров и выбранный метод определения таможенной стоимости товаров	2
16	Экспертиза документов, подтверждающих соблюдение требований в области валютного контроля	2
17	Экспертиза документов о регистрации и национальной принадлежности транспортного средства международной перевозки	2
Итого		32

4.3 Самостоятельная работа студентов (СРС)

Таблица 4.3 – Самостоятельная работа студентов

№	Наименование раздела (темы) дисциплины	Срок выполнения	Время, затрачиваемое на выполнение СРС, час
1	Сущность таможенной экспертизы и порядок её проведения	1 неделя	2
2	Виды таможенной экспертизы	2 неделя	2
3	Криминалистическое исследование документов	3 неделя	2

№	Наименование раздела (темы) дисциплины	Срок выполнения	Время, затрачиваемое на выполнение СРС, час
4	Ответственность физических и юридических лиц за предоставление недостоверных документов и сведений таможенным органам	4 неделя	2
5	Экспертиза документов, подтверждающих полномочия лица, подающего таможенную декларацию	5-6 неделя	4
6	Экспертиза документов, подтверждающих совершение внешнеэкономической сделки, иных документов, подтверждающих право владения, пользования и (или) распоряжения товарами	7 неделя	4
7	Экспертиза транспортных (перевозочных) документов	8 неделя	4
8	Экспертиза документов, подтверждающих соблюдение запретов и ограничений	9 неделя	4
9	Экспертиза документов, подтверждающих соблюдение ограничений в связи с применением специальных защитных, антидемпинговых и компенсационных мер	10 неделя	4
10	Экспертиза документов, подтверждающих страну происхождения товаров	11 неделя	4
11	Экспертиза документов, на основании которых был заявлен классификационный код товара по ЕТН ВЭД ЕАЭС	12 неделя	4
12	Экспертиза документов, подтверждающих уплату и (или) обеспечение уплаты таможенных платежей	13 неделя	4
13	Экспертиза документов, подтверждающих право на льготы по уплате таможенных платежей, на применение полного или частичного освобождения от уплаты таможенных пошлин, налогов либо на уменьшение базы для исчисления налогов	14 неделя	4
14	Экспертиза документов, подтверждающих изменение срока уплаты таможенных пошлин, налогов	15 неделя	4
15	Экспертиза документов, подтверждающих заявленную таможенную стоимость товаров и выбранный метод определения таможенной стоимости товаров	16 неделя	4
16	Экспертиза документов, подтверждающих соблюдение требований в области валютного контроля	17 неделя	4
17	Экспертиза документов о регистрации и национальной принадлежности транспортного средства международной перевозки	18 неделя	3,9
Итого			59,9

5 Учебно-методическое обеспечение для самостоятельной работы

5 Перечень учебно-методического обеспечения для самостоятельной работы обучающихся по дисциплине

Студенты могут при самостоятельном изучении отдельных тем и вопросов дисциплины пользоваться учебно-наглядными пособиями, учебным оборудованием и методическими разработками кафедры в рабочее время, установленное Правилами внутреннего распорядка работников.

Учебно-методическое обеспечение самостоятельной работы обучающихся по данной дисциплине организуется:

библиотекой университета:

- библиотечный фонд укомплектован учебной, методической, научной, периодической, справочной и художественной литературой в соответствии с УП и данной РПД;

- имеется доступ к основным информационным образовательным ресурсам, информационной базе данных, в том числе библиографической, возможность выхода в Интернет.

кафедрой:

- путем обеспечения доступности всего необходимого учебно-методического и справочного материала;

- путем предоставления сведений о наличии учебно-методической литературы, современных программных средств;

- *путем разработки:*

– методических рекомендаций по организации самостоятельной работы студентов;

– заданий для самостоятельной работы;

– тем рефератов и докладов;

– тем курсовых работ и методических рекомендаций по их выполнению;

– вопросов к экзаменам и зачетам;

– методических указаний к выполнению практических работ.

(типографией) университета:

– помощь авторам в подготовке и издании научной, учебной и методической литературы;

– удовлетворение потребности в тиражировании научной, учебной и методической литературы.

6 Образовательные технологии. Технологии использования воспитательного потенциала дисциплины.

Реализация компетентностного подхода предусматривает широкое использование в образовательном процессе активных и интерактивных форм проведения занятий в сочетании с внеаудиторной работой с целью формирования универсальных, общепрофессиональных и профессиональных компетенций обучающихся. В рамках дисциплины предусмотрены встречи с сотрудниками Курской таможни, специалистами экспертно-криминалистического центра УМВД России по Курской области.

Таблица 6.1 – Интерактивные образовательные технологии, используемые при проведении аудиторных занятий

№	Наименование раздела (лекции, практического или лабораторного занятия)	Используемые интерактивные образовательные технологии	Объем, час.
1	Лекция. Криминалистическое исследование документов.	Интерактивная лекция	2
2	Лекция. Экспертиза документов, подтверждающих полномочия лица, подающего таможенную декларацию.	Интерактивная лекция	2
3	Практическое занятие по теме Экспертиза документов, подтверждающих совершение внешнеэкономической сделки, иных документов, подтверждающих право владения, пользования и (или) распоряжения товарами.	Разбор конкретных ситуаций	2
4	Практическое занятие по теме Экспертиза транспортных (перевозочных) документов.	Разбор конкретных ситуаций	2
5	Практическое занятие по теме Экспертиза документов, подтверждающих соблюдение запретов и ограничений.	Разбор конкретных ситуаций	2
6	Практическое занятие по теме Экспертиза документов, подтверждающих страну происхождения товаров.	Анализ ситуационных и имитационных моделей	2
Итого			12

Содержание дисциплины обладает значительным воспитательным потенциалом, поскольку в нем аккумулирован исторический и современный социокультурный и (или) научный опыт человечества. Реализация воспитательного потенциала дисциплины осуществляется в рамках единого образовательного и воспитательного процесса и способствует непрерывному развитию личности каждого обучающегося. Дисциплина вносит значимый вклад в формирование общей и (или) профессиональной культуры обучающихся. Содержание дисциплины способствует гражданскому, патриотическому, правовому, экономическому, профессионально-трудовому воспитанию обучающихся.

Реализация воспитательного потенциала дисциплины подразумевает:

– целенаправленный отбор преподавателем и включение в лекционный материал, материал для практических и (или) лабораторных занятий содержания, демонстрирующего обучающимся образцы настоящего научного подвижничества создателей и представителей данной отрасли науки (производства, экономики, культуры), высокого профессионализма ученых (представителей производства, деятелей культуры), их ответственности за результаты и последствия деятельности для природы, человека и общества; примеры подлинной нравственности людей, причастных к развитию науки, культуры, экономики и производства, а также примеры патриотизма, гражданственности*;*

– применение технологий, форм и методов преподавания дисциплины, имеющих высокий воспитательный эффект за счет создания условий для взаимодействия обучающихся с преподавателем, другими обучающимися, представителями работодателей (командная работа, разбор конкретных ситуаций, диспуты и др.)*;*

– личный пример преподавателя, демонстрацию им в образовательной деятельности и общении с обучающимися за рамками образовательного процесса высокой общей и профессиональной культуры.

Реализация воспитательного потенциала дисциплины на учебных занятиях направлена на поддержание в университете единой развивающей образовательной и воспитательной среды. Реализация воспитательного потенциала дисциплины в ходе самостоятельной работы обучающихся способствует развитию в них целеустремленности, инициативности, креативности, ответственности за результаты своей работы – качеств, необходимых для успешной социализации и профессионального становления.

7 Фонд оценочных средств для проведения промежуточной аттестации обучающихся по дисциплине

7.1 Перечень компетенций с указанием этапов их формирования в процессе освоения основной профессиональной образовательной программы

Таблица 7.1 – Этапы формирования компетенций

Код и наименование компетенции	Этапы* формирования компетенций и дисциплины (модули)и практики, при изучении/ прохождении которых формируется данная компетенция		
	начальный	основной	завершающий
1	2	3	4
ПК 1.2 Организует работу по принятию решений о квалификации операций в соответствии с требованиями нормативных правовых актов	Экспортный контроль Практикум по экспертизе таможенных документов Организация государственного контроля в пункте пропуска Таможенный контроль товаров, перемещаемых физическими лицами Производственная преддипломная практика		
ПК 4.2 Выделяет характерные признаки и критерии подозрительной деятельности	Технология таможенного контроля (практикум) Идентификация и выявление фальсификации товаров Практикум по экспертизе таможенных документов Организация государственного контроля в пункте пропуска Таможенный контроль товаров, перемещаемых физическими лицами Производственная преддипломная практика		
ПК-4.3 Осуществляет систематизацию и классификацию признаков и критериев подозрительной деятельности	Идентификация и выявление фальсификации товаров Практикум по экспертизе таможенных документов		

**Этапы для РПД всех форм обучения определяются <u>по учебному плану очной формы обучения</u> следующим образом:*

Этап	Учебный план очной формы обучения/ семестр изучения дисциплины		
	Бакалавриат	Специалитет	Магистратура
Начальный	1-3 семестры	1-3 семестры	1 семестр
Основной	4-6 семестры	4-6 семестры	2 семестр
Завершающий	7-8 семестры	7-10 семестры	3-4 семестр

7.2 Описание показателей и критериев оценивания компетенций на различных этапах их формирования, описание шкал оценивания

Таблица 7.2 – Показатели и критерии оценивания компетенций, шкала оценивания

Код компетенции/ этап (*указывается название этапа из п.7.1)*	Показатели оценивания компетенций (*индикаторы достижения компетенций, закрепленные за дисциплиной)*	Критерии и шкала оценивания компетенций		
		Пороговый (удовлетворительный)	Продвинутый (хорошо)	Высокий (отлично)
1	2	3	4	5
ПК -1 Способен организовать работу по реализации контроля в целях ПОД/ФТ	ПК 1.2 Организует работу по принятию решений о квалификации операций в соответствии с требованиями нормативных правовых актов	Знать: - понятийный аппарат, используемый при проведении таможенной экспертизы документов при нарушении таможенных правил. Уметь: - применять технические средства, при проверке документов на наличие их подделки и осуществлении таможенного контроля товаров по выявлению фальсификации и контрафакта товаров Владеть (или иметь опыт деятельности): –навыками выявления фальсифицированных таможенных документов;	Знать: - понятийный аппарат, используемый при проведении таможенной экспертизы документов при нарушении таможенных правил. -- методы подделки таможенных документов, Уметь: - применять технические средства, при проверке документов на наличие их подделки и осуществлении таможенного контроля товаров по выявлению фальсификации и контрафакта товаров - – проверять правильность регистрации таможенных документов; Владеть (или иметь опыт деятельности): –навыками выявления фальсифицированных таможенных документов; - навыками работы с методическими рекомендациями по определению признаков подделки документов;	Знать: - понятийный аппарат, используемый при проведении таможенной экспертизы документов при нарушении таможенных правил. -- методы подделки таможенных документов, – виды таможенной экспертизы документов при проведении таможенной экспертизы на фактическое наличие подделки; Уметь:- применять технические средства, при проверке документов на наличие их подделки и осуществлении таможенного контроля товаров по выявлению фальсификации и контрафакта товаров – проверять правильность регистрации таможенных документов; – определять меру ответственности за частичный и полный материальный и интеллектуальный подлог таможенных документов, а также круг лиц, несущих эту ответственность; Владеть (или иметь опыт деятельности): навыками выявления фальсифицированных таможенных документов; – навыками работы с методическими рекомендациями по определению признаков подделки документов; - навыками проверки таможенных документов на подлинность с применением инфракрасного и ультрафиолетового излучения, а также 6-10 кратного

Код компетенции/ этап (*указывается название этапа из п.7.1)*	Показатели оценивания компетенций (*индикаторы достижения компетенций, закрепленные за дисциплиной)*	Критерии и шкала оценивания компетенций		
		Пороговый (удовлетворительный)	Продвинутый (хорошо)	Высокий (отлично)
ПК 4 Способен организовать работу по реализации контроля в целях ПОД/ФТ	ПК 4.2 Выделяет характерные признаки и критерии подозрительной деятельности	Знать: - основные нормативные и методические документы по вопросам определения признаков подделки документов при установлении фальсифицированного и контрафактного товаров; Уметь: - определить тип таможенного документа по специфическим таможенным классификаторам; Владеть (или иметь опыт деятельности): навыками установления видов ответственности физических и юридических лиц за предоставление недостоверных документов и сведений таможенным органам при выявлении фальсифицированного и контрафактного товаров;	Знать: - основные нормативные и методические документы по вопросам определения признаков подделки документов при установлении фальсифицированного и контрафактного товаров; - виды ответственности физических и юридических лиц за предоставление недостоверных документов и сведений таможенным органам; Уметь:: определить тип таможенного документа по специфическим таможенным классификаторам; - провести проверку сведений, отраженных в таможенных документах; Владеть (или иметь опыт деятельности): навыками установления видов ответственности физических и юридических лиц за предоставление недостоверных документов и сведений таможенным органам при выявлении фальсифицированного и контрафактного товаров; - навыками проведения криминалистического и технико-криминалистического исследования таможенных документов;	Знать: - основные нормативные и методические документы по вопросам определения признаков подделки документов при установлении фальсифицированного и контрафактного товаров; - виды ответственности физических и юридических лиц за предоставление недостоверных документов и сведений таможенным органам; –технико-криминалистическое исследование документов; Уметь: – определить тип таможенного документа по специфическим таможенным классификаторам; - провести проверку сведений, отраженных в таможенных документах; –определить меру ответственности за частичный и полный материальный и интеллектуальный подлог таможенных документов, а также круг лиц, несущих эту ответственность; Владеть (или иметь опыт деятельности): - навыками установления видов ответственности физических и юридических лиц за предоставление недостоверных документов и сведений таможенным органам при выявлении фальсифицированного и контрафактного товаров; - навыками проведения криминалистического и технико-криминалистического исследования ТД; - навыками контроля таможенной документации и составления экспертного заключения; - навыками использования результатов экспертиз товаров и таможенных документов в таможенных целях.

Код компетенции/ этапа *(указывается название этапа из п.7.1)*	Показатели оценивания компетенций *(индикаторы достижения компетенций, закрепленные за дисциплиной)*	Критерии и шкала оценивания компетенций		
		Пороговый (удовлетворительный)	Продвинутый (хорошо)	Высокий (отлично)
ПК-4 Способен организовать работу по реализации контроля в целях ПОД/ФТ	ПК-4.3 Осуществляет систематизацию и классификацию признаков и критериев подозрительной деятельности	знать: -основные нормативно-правовые акты, определяющие по- рядок проведения экспертизы таможенных документов; виды таможенных экспертиз и порядок их проведения; -назначение таможенной экспертизы; сроки про- ведения таможенной экспертизы; - виды тамо- женных документов; -виды под лога документов; -реквизиты таможенных документов; -ответствен- ность за подлог таможенных документов; --структуру ЦЭКТУ; -правила об- Ращения с документами; -текнико- криминалистичес кое исследование документов. уметь: - применять конкретные виды те средств при экс- пертизе таможенных документов; - определить тип таможенного	знать: -основные нормативно-правовые акты, определяющие по- рядок проведения экспертизы таможенных документов; -виды таможенных экспертиз и порядок их проведения; - назначение таможенной экспертизы; - сроки проведения таможенной экспертизы; - права и обязанности эксперта; - структуру и со- держание заключения таможенного эксперта; -виды таможенных документо - виды подлога документов; -реквизиты таможенных документов; -ответственность за подлог таможенных документов; - структуру ЦЭКТУ; - особенности исследования доку ментов в ЦЭКТУ; - требования к аттестации экспертов; - правила обращения с документами; последовательность осмотра доку- ментов; - технико-криминалистическое исследование доку-ментов; - криминалистическое почерковедение **уметь:** - применять конкретные виды технических средств при экспертизетаможенных докум - определить тип таможенного доку- мента по специфическим таможенным	знать: - основные нормативно-правовые акты, определяющие порядок проведения экспертизы таможенных документов; - виды таможенных экспертиз и порядок их проведения; - назначение таможенной экспертизы; - сроки проведения таможенной экспертизы; -права и обязанности таможенного эксперта; - структуру и со- держание заключения таможенного эксперта; - организацию проведения таможенной экспертизы; - криминалистическую классификацию документов; - виды таможенных документов; - организации, выдающие таможенные документы; - виды подлога документов; - реквизиты таможенных документов; - ответственность за подлог таможенных документов; - структуру ЦЭКТУ; - виды экспертизы ЭИО г. Курск; -особенности исследования документов в ЦЭКТУ; -требования к аттестации экспертов; - правила обращения с документами; -последовательность осмотра доку-ментов; -содержание протокола осмотра документов; -технико-криминалистическое исследование документов; -технические средства, используемые ЦЭКТУ при исследовании документов; - криминалистическое почерковедение.

		документа по специфическим таможенным классификаторам; - проверить наличие известны степеней за на таможенном документе; - находить защитные нити и защитные волокна в документе; - работать микротекстом документах; - проверять наличие К эффекта. Владеть (или иметь опыт деятельности): - навыками проверки таможенных документов подлинность применением инфракрасного ультрафиолетовог о излучения, а также 6-10 кра увеличителя; - навыками работы заключениями таможенного эксперта (справками эксперта); - навыками работы с методическими рекомендациями по определению признаков подделки документов; - навыками Формальной проверки таможенных документов.	классификаторам; - рассчитать и проанализировать структурув органами и сторонни- ми организациями за определенный период; - определить тип принтера, на котором изготовлен документ; - проверить наличие известных степеней защиты на таможенном документе; - находить защитные нити и защитные волокна в доку- менте; - работать с мик- ротекстом в докумен- тах; - проверять наличие КИПИ-эф - проверять наличие цветопеременных красок бесцветных и специальных красок; - проводить криминалистическое исследование почерка на основании общих и частных признаков. Владеть (или иметь опыт деятельности): - навыками проверки таможенных документов на подлинность применением инфракрасного ультрафиолетового излучения, а также 6-10 кратного увеличителя; - навыками работы заключениями таможенного эксперта (справками эксперта); - навыками работы рекомендациями по определению признаков подделки докумен - навыками формальной проверки таможенных документов; - навыками вы явления полной подделки док - навыками выявления подчис смывания, химическо- го травления, дописки, допечатки, исправлевления текста, замены частей документа, подделки подписей и оттисков печатей (частичной подделки документов).	**уметь:** - применять конкретные виды технических средств при экспертизе таможенных документов; - проверять правильность регистрации таможенных документов; - назначить таможенную экспертизу документов; - определить тип таможенного документа по специфическим таможенным классификаторам; - провестипроверку сведений, отраженных в таможенных документах; - определить меру ответственности за частичный и полный материальный и интеллектуальный подлог таможенных документов, а также круг лиц, несущих эту ответственность; - рассчитать и проанализировать структуру выполненных таможенных экспертиз таможенными органами и сторонними организациями за определенный период; - определить тип принтера, на котором изготовлен документ; - проверить наличие известных степеней защиты на таможенном документе; - различатьг глубокую, высокую, плоскую печать; - различать защитные нити и защитные волокна в документе; - работать с микротекстом в документах; - проверять наличие КИПП-эффекта; - проверять наличие цвето- переменных красок, бесцветных специальных красок; - проводить криминалистическое исследование почерка на основании общих и частных признаков; -получить экспериментальные образцы почерка. Владеть (или иметь опыт деятельности): - навыками проверки таможенных Документов на Подлинность с применением инфракрасного и

				ультрафиолетового излучения, а также 6-10 кратного увеличителя; - навыками выявления фальсифицированных таможенных документов; - навыками работы с заключениями таможенного эксперта (справками эксперта); - навыками работы с методическими Рекомендациями по Определению признаков подделки документов; - навыками нормативной проверки таможенных документов; - навыками формальной проверки таможенных документов; - навыками выявления полной подделки документа (подделки бланка); - навыками выявления подчистки, смывания, химического травления, дописки, допечатки, исправления текста, замены частей документа, подделки подписей и оттисков печатей (частичной подделки документов).

7.3 Типовые контрольные задания или иные материалы, необходимые для оценки знаний, умений, навыков и (или) опыта деятельности, характеризующих этапы формирования компетенций в процессе освоения основной профессиональной образовательной программы

Таблица 7.3 - Паспорт комплекта оценочных средств для текущего успеваемости

№ п/п	Раздел (тема) дисциплины	Код контролируемой компетенции (или её части)	Технология форми-рования	Оценочные средства		Описание шкал оценивания
				наименование	№№ заданий	
1	2	3	4	5	6	7
1	Тема 1. Сущность таможенной экспертизы и порядок её проведения	ПК 1.2	Лекция, практические занятия, СРС,	Вопросы собеседования	Тема 1 1-8	Согласно табл. 7.2
2	Тема 2. Виды таможенной экспертизы	ПК 1.2	Лекция, практические занятия, СРС,	Вопросы собеседования	Тема 2 1-12	Согласно табл. 7.2

№ п/п	Раздел (тема) дисциплины	Код контролируемой компетенции (или её части)	Технология форми-рования	Оценочные средства		Описание шкал оценивания
				наименование	наименование	
3	Тема 3. Криминалистическое исследование документов	ПК 1.2	Лекция, практические занятия, СРС,	Вопросы собеседования	Тема 3 1-11	Согласно табл. 7.2
4	Тема 4. Ответственность физических и юридических лиц за предоставление недостоверных документов и сведений таможенным органам	ПК 1.2	Лекция, практические занятия, СРС,	Вопросы собеседования	Тема 4 1-5	Согласно табл. 7.2
5	Тема 5. Экспертиза документов, подтверждающих полномочия лица, подающего таможенную декларацию	ПК 1.2	Лекция, практические занятия, СРС,	Вопросы собеседования	Тема 5 1-5	Согласно табл. 7.2
6	Тема 6. Экспертиза документов, подтверждающих совершение внешнеэкономической сделки, иных документов, подтверждающих право владения, пользования и (или) распоряжения товарами	ПК 4.2 ПК 4.3	Лекция, практические занятия, СРС,	Решение задач	Тема 6 1-2	Согласно табл. 7.2
7	Тема 7. Экспертиза транспортных (перевозочных) документов	ПК 1.2 ПК 4.2 ПК 4.3	Лекция, практические занятия, СРС,	Вопросы собеседования, Решение задач	Тема 7 1-13 Тема 7 1-2	Согласно табл. 7.2
8	Тема 8. Экспертиза документов, подтверждающих соблюдение запретов и ограничений	ПК 1.2 ПК 4.2 ПК 4.3	Лекция, практические занятия, СРС,	Вопросы собеседования, Решение задач	Тема 8 1-15 Тема 8 1-2	Согласно табл. 7.2

№ п/п	Раздел (тема) дисциплины	Код контролируемой компетенции (или её части)	Технология формирования	Оценочные средства		Описание шкал оценивания
				наименование	№ заданий	
9	Тема 9. Экспертиза документов, подтверждающих соблюдение ограничений в связи с применением специальных защитных, антидемпинговых и компенсационных мер	ПК 1.2 ПК 4.2 ПК 4.3	Лекция, практические занятия, СРС,	Вопросы собеседования, Решение задач	Тема 9 1-16 Тема 9 1-2	Согласно табл. 7.2
10	Тема 10. Экспертиза документов, подтверждающих страну происхождения товаров	ПК 1.2 ПК 4.2 ПК 4.3	Лекция, практические занятия, СРС,	Вопросы собеседования, Решение задач	Тема 10 1-7 Тема 10 1-2	Согласно табл. 7.2
11	Тема 11. Экспертиза документов, на основании которых был заявлен классификационный код товара по ЕТН ВЭД ЕАЭС	ПК 1.2 ПК 4.2 ПК 4.3	Лекция, практические занятия, СРС,	Вопросы собеседования, Решение задач	Тема 11 1-8 Тема 11 1-2	Согласно табл. 7.2
12	Тема 12. Экспертиза документов, подтверждающих уплату и (или) обеспечение уплаты таможенных платежей	ПК 1.2 ПК 4.2 ПК 4.3	Лекция, практические занятия, СРС,	Вопросы собеседования, Решение задач	Тема 12 1-5 Тема 12 1-2	Согласно табл. 7.2
13	Тема 13. Экспертиза документов, подтверждающих право на льготы по уплате таможенных платежей, на применение полного или частичного освобождения от уплаты таможенных пошлин, налогов либо на уменьшение базы для исчисления пошлин, налогов	ПК 1.2 ПК 4.2 ПК 4.3	Лекция, практические занятия, СРС,	Вопросы собеседования, Решение задач	Тема 13 1-6 Тема 13 1-2	Согласно табл. 7.2

№ п/п	Раздел (тема) дисциплины	Код контролируемой компетенции (или её части)	Технология формирования	Оценочные средства		Описа-ние шкал оценива-ния
				наименование	№ заданий	
14	Тема 14. Экспертиза документов, подтверждающих изменение срока уплаты таможенных пошлин, налогов	ПК 1.2 ПК 4.2 ПК 4.3	Лекция, практические занятия, СРС,	Тестовые задания	Тема 14 1-20	Согласно табл. 7.2
15	Тема 15. Экспертиза документов, подтверждающих заявленную таможенную стоимость товаров и выбранный метод определения таможенной стоимости товаров	ПК 1.2 ПК 4.2 ПК 4.3	Лекция, практические занятия, СРС,	Тестовые задания	Тема 15 1-20	Согласно табл. 7.2
16	Тема 16. Экспертиза документов, подтверждающих соблюдение требований в области валютного контроля	ПК 1.2 ПК 4.2 ПК 4.3	Лекция, практические занятия, СРС,	Тестовые задания	Тема 16 1-20	Согласно табл. 7.2
17	Тема 17. Экспертиза документов о регистрации и национальной принадлежности транспортного средства международной перевозки	ПК 1.2 ПК 4.2 ПК 4.3	Лекция, практические занятия, СРС,	Решение задач	Тема 17 1-2	Согласно табл. 7.2

Примеры типовых контрольных заданий для проведения текущего контроля успеваемости

Вопросы для собеседования по теме 5. «Экспертиза документов, подтверждающих полномочия лица, подающего таможенную декларацию»

1.Перечень таможенных документов, относящихся к данной категории
2.Внешний вид документа. Назначение документа (в разрезе каждого документа). Утвержденная форма документа. Особенности оформления бланка документа.
3.Организация, выдающая документ. Регистрация документа.
Количество экземпляров при оформлении документа.
4. Степени защиты бланка документа.
Источники сведений для заполнения бланка документа. Вид документа (бумажный, электронный). Срок действия документа.
5. Возможность восстановления утерянного документа и внесения исправлений в документ.
Право подписи документа.

Типовые задачи по теме 11 «*Экспертиза документов, на основании которых был заявлен классификационный код товара по ЕТН ВЭД ЕАЭС*»

Выполните экспертизу документа Декларация на товары, представленного ниже

План выполнения экспертизы документа должен включать:

1. Характеристику представленного на экспертизу документа, с описанием реквизитов.Делаете акцент на следующие особенности: Внешний вид документа. Назначение документа. Утвержденная форма документа. Степени защиты документа. Особенности оформления бланка документа. Организация, выдающая документ. Регистрация документа. Количество экземпляров при оформлении документа. Степени защиты бланка документа. Источники сведений для заполнения бланка документа. Вид документа (бумажный, электронный). Срок действия документа. Возможность восстановления утерянного документа и внесения исправлений в документ. Право подписи документа.

2. Поставленные перед экспертом вопросы на вопрос выявления подделки документа.

2. Ход проведения исследования.

3. Приборы и оборудование, используемые при проведении исследований.

4. Выявленные нарушения.

5. Предусмотренная мера ответственности за выявленные нарушения и подделку.

6. Экспертное заключение.

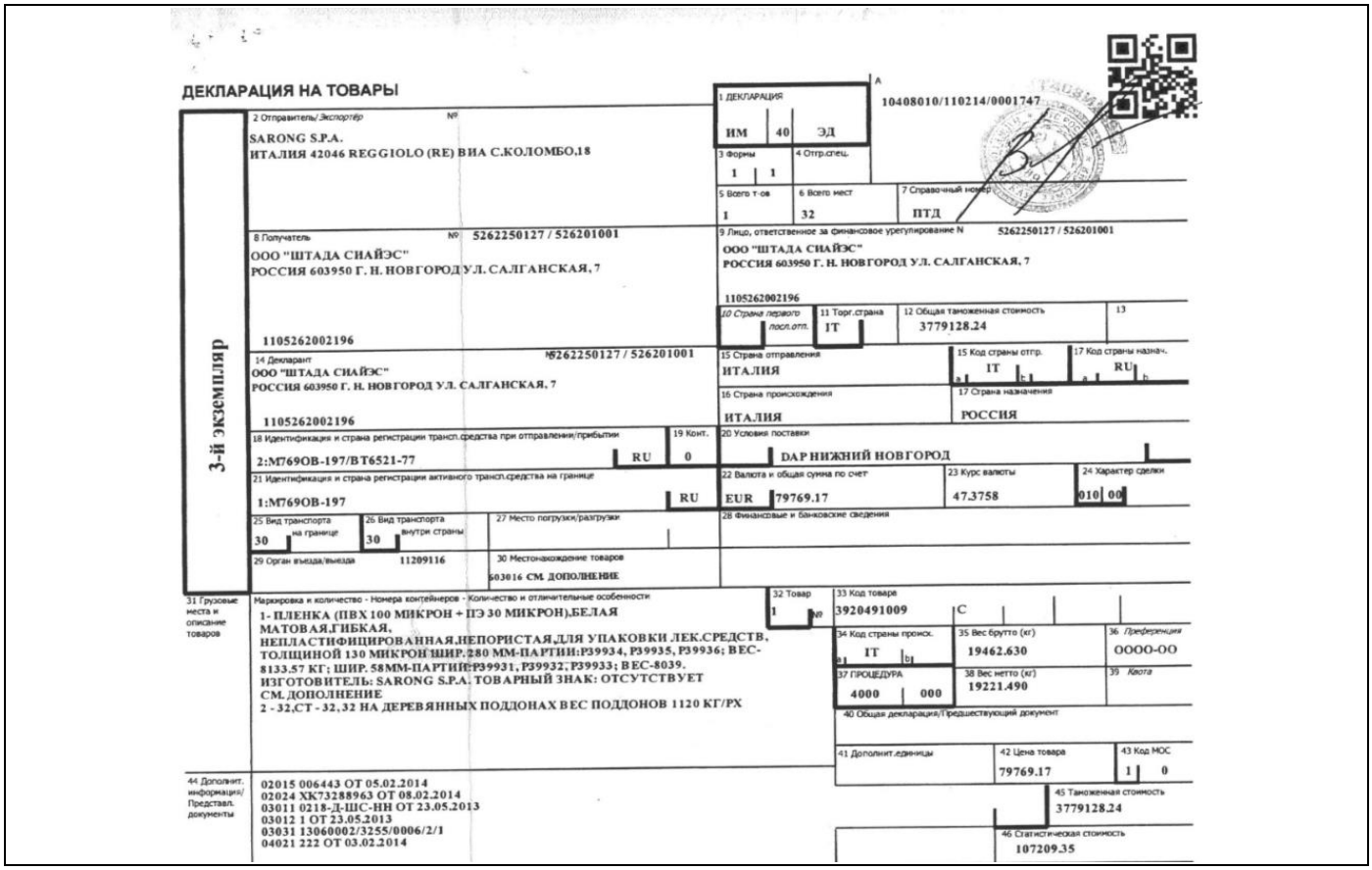

ДЕКЛАРАЦИЯ НА ТОВАРЫ

3-й экземпляр

1 ДЕКЛАРАЦИЯ: ИМ 40 ЭД

A 10408010/110214/0001747

2 Отправитель/Экспортёр №
SARONG S.P.A.
ИТАЛИЯ 42046 REGGIOLO (RE) ВИА С.КОЛОМБО,18

3 Формы: 1 1
4 Отгр.спец.
5 Всего т-ов: 1
6 Всего мест: 32
7 Справочный номер: ПТД

8 Получатель № 5262250127 / 526201001
ООО "ШТАДА СИАЙЭС"
РОССИЯ 603950 Г. Н. НОВГОРОД УЛ. САЛГАНСКАЯ, 7
1105262002196

9 Лицо, ответственное за финансовое урегулирование N 5262250127 / 526201001
ООО "ШТАДА СИАЙЭС"
РОССИЯ 603950 Г. Н. НОВГОРОД УЛ. САЛГАНСКАЯ, 7
1105262002196

10 Страна первого посл.отп.
11 Торг.страна: IT
12 Общая таможенная стоимость: 3779128.24
13

14 Декларант №262250127 / 526201001
ООО "ШТАДА СИАЙЭС"
РОССИЯ 603950 Г. Н. НОВГОРОД УЛ. САЛГАНСКАЯ, 7
1105262002196

15 Страна отправления: ИТАЛИЯ
15 Код страны отгр.: IT
17 Код страны назнач.: RU
16 Страна происхождения: ИТАЛИЯ
17 Страна назначения: РОССИЯ

18 Идентификация и страна регистрации трансп.средства при отправлении/прибытии: 2:M69OB-197/BT6521-77 RU
19 Конт.: 0
20 Условия поставки: DAP НИЖНИЙ НОВГОРОД

21 Идентификация и страна регистрации активного трансп.средства на границе: 1:M69OB-197 RU
22 Валюта и общая сумма по счет: EUR 79769.17
23 Курс валюты: 47.3758
24 Характер сделки: 010 00

25 Вид транспорта на границе: 30
26 Вид транспорта внутри страны: 30
27 Место погрузки/разгрузки
28 Финансовые и банковские сведения

29 Орган въезда/выезда: 11209116
30 Местонахождение товаров: 603016 СМ. ДОПОЛНЕНИЕ

31 Грузовые места и описание товаров
Маркировка и количество - Номера контейнеров - Количество и отличительные особенности
1- ПЛЕНКА (ПВХ 100 МИКРОН + ПЭ 30 МИКРОН),БЕЛАЯ МАТОВАЯ,ГИБКАЯ, НЕПЛАСТИФИЦИРОВАННАЯ,НЕПОРИСТАЯ,ДЛЯ УПАКОВКИ ЛЕК.СРЕДСТВ, ТОЛЩИНОЙ 130 МИКРОН ШИР.280 ММ-ПАРТИИ:P39934, P39935, P39936; ВЕС-8133.57 КГ; ШИР. 58ММ-ПАРТИИ:P39931, P39932, P39933; ВЕС-8039. ИЗГОТОВИТЕЛЬ: SARONG S.P.A. ТОВАРНЫЙ ЗНАК: ОТСУТСТВУЕТ СМ. ДОПОЛНЕНИЕ
2 - 32,СТ - 32,32 НА ДЕРЕВЯННЫХ ПОДДОНАХ ВЕС ПОДДОНОВ 1120 КГ/РХ

32 Товар 1 №
33 Код товара: 3920491009 C
34 Код страны произ.: IT
35 Вес брутто (кг): 19462.630
36 Преференция: OOOO-OO
37 ПРОЦЕДУРА: 4000 000
38 Вес нетто (кг): 19221.490
39 Квота
40 Общая декларация/Предшествующий документ
41 Дополнит.единицы
42 Цена товара: 79769.17
43 Код МОС: 1 0
45 Таможенная стоимость: 3779128.24
46 Статистическая стоимость: 107209.35

44 Дополнит. информация/ Представл. документы
02015 006443 ОТ 05.02.2014
02024 XK73288963 ОТ 08.02.2014
03011 0218-Д-ШС-НН ОТ 23.05.2013
03012 1 ОТ 23.05.2013
03031 13060002/3255/0006/2/1
04021 222 ОТ 03.02.2014

Образец Декларации на товары

Вопросы в тестовой форме по теме 14 «Экспертиза документов, подтверждающих изменение срока уплаты таможенных пошлин, налогов»

Задание 1 Для ввезенных товаров и транспортных средств таможенный контроль завершается в момент:
A) выпуска для свободного обращения
B) фактического вывоза с таможенной территории ТС
C) отказа в пользу государства
D) обращения товаров в федеральную собственность

Задание 2 Правоохранительные цели таможенной деятельности заключаются:
A) в защите государственной границы страны
B) в защите суверенной безопасности страны
C) в защите экономической безопасности страны
D) в защите экологической безопасности страны

Задание 3 Способом обеспечения уплаты таможенных платежей не является:
A) банковская гарантия
B) залог товаров и иного имущества
C) гарантия таможенного органа
D) договор страхования

Задание 4. Материаловедческая экспертиза отвечает на вопросы:
A. Определить содержание компонентов в объекте
B. Определить технологические критерии, оказывающие влияние на классификацию исследуемого материала
C. Идентифицировать вещество по химическому составу и соотношению компонентов в нем

Задание 5 В рамках экспертных исследований применяются средства, предназначенные:
A. для изучения внешнего и внутреннего строения объектов на различных уровнях
B. для анализа структуры вещества
C. для анализа физических, химических свойств вещества
D. все верно

Задание 6 При назначении таможенной экспертизы в процессе таможенного оформления и контроля оформляется
A) Постановление о судебной экспертизе
B) Постановление об экспертизе
C) Определение о назначении экспертизы
D) Поручение на проведение экспертизы

Задание 7._____- национальный таможенный документ, позволяющий провозить грузы транзитом без предварительной уплаты импортных пошлин и сборов, а также обязательство, обеспечиваемое гарантией, предъявлять грузы в таможне места назначения с неповрежденными таможенными печатями и пломбами.

Задание 8 _____- документ определенного образца, получаемый на животноводческие грузы, живых животных и различных товаров животного происхождения, подлежащие ветеринарной проверке государственным ветеринаром страны отправителя.

Задание 9 Выдача ветеринарных документов на импорт/экспорт с территории РФ и их форма регламентируется_____

Задание 10 Установите соответствия

Декларант	А) счет-фактура (инвойс), спецификации, отгрузочные и упаковочные листы и другие документы, используемые при осуществлении внешнеторговой и иной деятельности, а также для подтверждения совершения сделок, связанных с перемещением товаров через таможенную границу таможенного союза
Международные договоры государств	В) лицо, которое декларирует товары либо от имени которого декларируются товары
Коммерческие документы	С) членов таможенного союза - международные договоры, составляющие договорно-правовую базу таможенного союза

Полностью оценочные материалы и оценочные средства для проведения текущего контроля успеваемости представлены в УММ по дисциплине.

Типовые задания для проведения промежуточной аттестации обучающихся

Промежуточная аттестация по дисциплине проводится в форме зачета. Зачет проводится в виде бланкового и компьютерного тестирования.

Для тестирования используются контрольно-измерительные материалы (КИМ) – вопросы и задания в тестовой форме, составляющие банк тестовых заданий (БТЗ) по дисциплине, утвержденный в установленном в университете порядке.

Проверяемыми на промежуточной аттестации элементами содержания являются темы дисциплины, указанные в разделе 4 настоящей программы. Все темы дисциплины отражены в КИМ в равных долях (%). БТЗ включает в себя не менее 100 заданий и постоянно пополняется. БТЗ хранится на бумажном носителе в составе УММ и электронном виде в ЭИОС университета.

Для проверки знаний используются вопросы и задания в различных формах:

– закрытой (с выбором одного или нескольких правильных ответов),

– открытой (необходимо вписать правильный ответ),

– на установление правильной последовательности,

– на установление соответствия.

Умения, навыки (или опыт деятельности) и компетенции проверяются с помощью компетентностно-ориентированных задач (ситуационных, производственных или кейсового характера) и различного вида конструкторов.

Все задачи являются многоходовыми. Некоторые задачи, проверяющие уровень сформированности компетенций, являются многовариантными. Часть умений, навыков и компетенций прямо не отражена в формулировках задач, но они могут быть проявлены обучающимися при их решении.

В каждый вариант КИМ включаются задания по каждому проверяемому элементу содержания во всех перечисленных выше формах и разного уровня сложности. Такой формат

КИМ позволяет объективно определить качество освоения обучающимися основных элементов содержания дисциплины и уровень сформированности компетенций.

Задание в закрытой форме:

_____- документ определенного образца, получаемый на животноводческие грузы, живых животных и различных товаров животного происхождения, подлежащие ветеринарной проверке государственным ветеринаром страны отправителя.

Задание в открытой форме:

Способом обеспечения уплаты таможенных платежей не является:

A) банковская гарантия

B) залог товаров и иного имущества

C) гарантия таможенного органа

D) договор страхования

Задание на установление правильной последовательности,

При оформлении документов, в каком порядке заполняются данные реквизита «адресат»?

а) «кому», «куда», почтовый индекс;

б) «от кого», «откуда», почтовый индекс;

в) почтовый индекс, «кому», «куда»;

г) название организации, почтовый индекс, герб РФ

Задание на установление

Вопрос	Ответ
Декларант	A) счет-фактура (инвойс), спецификации, отгрузочные и упаковочные листы и другие документы, используемые при осуществлении внешнеторговой и иной деятельности, а также для подтверждения совершения сделок, связанных с перемещением товаров через таможенную границу таможенного союза
Международные договоры государств	B) лицо, которое декларирует товары либо от имени которого декларируются товары
Коммерческие документы	C) членов таможенного союза - международные договоры, составляющие договорно-правовую базу таможенного союза

Компетентностно-ориентированная задача:

Выполните экспертизу представленного таможенного документа, сделав акцент на следующих особенностях : Внешний вид документа. Назначение документа. Утвержденная форма документа. Особенности оформления бланка документа. Организация, выдающая документ. Регистрация документа. Количество экземпляров при оформлении документа. Степени защиты бланка документа. Источники сведений для заполнения бланка документа. Вид документа (бумажный, электронный). Срок действия документа. Возможность восстановления утерянного документа и внесения исправлений в документ. Право подписи документа.

ФЕДЕРАЛЬНАЯ СЛУЖБА ПО НАДЗОРУ В СФЕРЕ СВЯЗИ, ИНФОРМАЦИОННЫХ ТЕХНОЛОГИЙ И МАССОВЫХ КОММУНИКАЦИЙ

ФЕДЕРАЛЬНОЕ ГОСУДАРСТВЕННОЕ УНИТАРНОЕ ПРЕДПРИЯТИЕ
РАДИОЧАСТОТНЫЙ ЦЕНТР
ЦЕНТРАЛЬНОГО ФЕДЕРАЛЬНОГО ОКРУГА
(ФГУП «РЧЦ ЦФО»)

Ул. Достоевского, д.1/21, Москва, 127473. Тел.: (495) 258 8052, факс: (495) 688 9947
E-mail: info@rfc-cfa.ru http://www.rfc-cfa.ru
ОКПО 56562862, ОГРН 1027739054970, ИНН/КПП 7707291942/770701001

ЗАКЛЮЧЕНИЕ
О СООТВЕТСТВИИ ТЕХНИЧЕСКИХ ХАРАКТЕРИСТИК ВВОЗИМЫХ РАДИОЭЛЕКТРОННЫХ СРЕДСТВ, ВЫСОКОЧАСТОТНЫХ УСТРОЙСТВ И КОМПЛЕКТУЮЩЕГО ОБОРУДОВАНИЯ (КОМПОНЕНТОВ) ТЕХНИЧЕСКИМ ХАРАКТЕРИСТИКАМ И УСЛОВИЯМ ИСПОЛЬЗОВАНИЯ, УТВЕРЖДЕННЫМ ОБОБЩЕННЫМИ РЕШЕНИЯМИ ГОСУДАРСТВЕННОЙ КОМИССИИ ПО РАДИОЧАСТОТАМ
№ 77-09/1238/3135

От 09.12.20 Срок действия до 09.12.201

Выдано

Федеральное государственное унитарное предприятие «Радиочастотный центр Центрального федерального округа» на основании результатов экспертизы подтверждает соответствие технических характеристик нижеперечисленных радиоэлектронных средств техническим характеристикам, утвержденным обобщенными решениями ГКРЧ, и считает возможным их ввоз из-за границы на территорию Российской Федерации.

№ п/п	Наименование РЭС		Наименование изготовителя		Количество (штук)
	Тип	Модель, платформа	Фирма	Страна	
1.	Антенна спутниковая	Type 1184	Prodelin	США	200 (двести)
2.	Комплектующие центральной земной станции спутниковой связи "Экспресс-ЦК"	Преобразователи частоты «вверх» и «вниз»: KST2000	Comtech EF Data	США	200 (двести)
3.	Автомобильная антенна систем спутниковой связи	Sky-RAY Light 1200	ND Satcom	Германия	200 (двести)

Основание: перечень радиоэлектронных средств и высокочастотных устройств, разрешенных для ввоза на территорию Российской Федерации, утвержденный решением ГКРЧ от 31.01.2005 № 05-04-01-001 "О выделении полос радиочастот для ввозимых из-за границы на территорию Российской Федерации радиоэлектронных средств и высокочастотных устройств".

Использование ввозимых РЭС на территории Российской Федерации должно осуществляться в соответствии с действующим законодательством Российской Федерации.

Начальник Управления по обеспечению использования радиочастот, РЭС и ВЧУ В.В. Дихнов

Полностью оценочные материалы и оценочные средства для проведения текущего контроля успеваемости представлены в УММ по дисциплине.

7.4 Методические материалы, определяющие процедуры оценивания знаний, умений, навыков и (или) опыта деятельности, характеризующих этапы формирования компетенций

Процедуры оценивания знаний, умений, навыков и (или) опыта деятельности, характеризующих этапы формирования компетенций, регулируются следующими нормативными актами университета:

– положение П 02.016 «О балльно-рейтинговой системе оценивания результатов обучения по дисциплинам (модулям) и практикам при освоении обучающимися образовательных программ»;

– методические указания, используемые в образовательном процессе, указанные в списке литературы.

Для *текущего контроля успеваемости* по дисциплине в рамках действующей в университете балльно-рейтинговой системы применяется следующий порядок начисления баллов:

Таблица 7.4 – Порядок начисления баллов в рамках БРС

Форма контроля	Минимальный балл		Максимальный балл	
	балл	примечание	балл	примечание
Собеседование по теме 1 Сущность таможенной экспертизы и порядок её проведения.	1	Выполнил, доля правильных ответов менее 50%	2	Выполнил, доля правильных ответов более 50%
Собеседование по теме 2: Виды таможенной экспертизы.	11	Выполнил, доля правильных ответов менее 50%	2	Выполнил, доля правильных ответов более 50%
Собеседование по теме 3 Криминалистическое исследование документов	1	Выполнил, доля правильных ответов менее 50%	2	Выполнил, доля правильных ответов более 50%
Собеседование по теме 4 Ответственность физических и юридических лиц за предоставление недостоверных документов и сведений таможенным органам.	1	Выполнил, доля правильных ответов менее 50%	2	Выполнил, доля правильных ответов более 50%
Собеседование по теме 5 Экспертиза документов, подтверждающих полномочия лица, подающего таможенную декларацию.	1	Выполнил, доля правильных ответов менее 50%	2	Выполнил, доля правильных ответов более 50%
Решение задач по теме 6. Экспертиза документов, подтверждающих совершение внешнеэкономической сделки, иных документов, подтверждающих право владения, пользования и (или) распоряжения товарами.	1	Выполнил, доля правильных ответов менее 50%	2	Выполнил, доля правильных ответов более 50%
Собеседование по теме 7. Экспертиза транспортных (перевозочных) документов. Решение задач по теме 7 Экспертиза транспортных (перевозочных) документов.	1 1	Выполнил, доля правильных ответов менее 50%	2 2	Выполнил, доля правильных ответов более 50%
Собеседование по теме 8. Экспертиза документов, подтверждающих соблюдение запретов и ограничений. Решение задач по теме 8. Экспертиза документов, подтверждающих соблюдение запретов и ограничений	1 1	Выполнил, доля правильных ответов менее 50%	2 2	Выполнил, доля правильных ответов более 50%

Форма контроля	Минимальный балл		Максимальный балл	
	балл	примечание	балл	примечание
Собеседование по теме 9. Экспертиза документов, подтверждающих соблюдение ограничений в связи с применением специальных защитных, антидемпинговых и компенсационных мер. Решение задач по теме 9. Экспертиза документов, подтверждающих соблюдение ограничений в связи с применением специальных защитных, антидемпинговых и компенсационных мер.	1 1	Выполнил, доля правильных ответов менее 50%	2 2	Выполнил, доля правильных ответов более 50%
Собеседование по теме 10. Экспертиза документов, подтверждающих страну происхождения товаров. Решение задач по теме 10. Экспертиза документов, подтверждающих страну происхождения товаров.	1 1	Выполнил, доля правильных ответов менее 50%	2 2	Выполнил, доля правильных ответов более 50%
Собеседование по теме 11. Экспертиза документов, на основании которых был заявлен классификационный код товара по ЕТН ВЭД ЕАЭС. Решение задач по теме 11. Экспертиза документов, на основании которых был заявлен классификационный код товара по ЕТН ВЭД ЕАЭС.	1 1	Выполнил, доля правильных ответов менее 50%	2 2	Выполнил, доля правильных ответов более 50%
Собеседование по теме 12. Экспертиза документов, подтверждающих уплату и (или) обеспечение уплаты таможенных платежей. Решение задач по теме 12. Экспертиза документов, подтверждающих уплату и (или) обеспечение уплаты таможенных платежей.	1 1	Выполнил, доля правильных ответов менее 50%	2 2	Выполнил, доля правильных ответов более 50%

Форма контроля	Минимальный балл		Максимальный балл	
	балл	примечание		балл
Собеседование по теме 13. Экспертиза документов, подтверждающих право на льготы по уплате таможенных платежей, на применение полного или частичного освобождения от уплаты таможенных пошлин, налогов либо на уменьшение базы для исчисления пошлин, налогов. Решение задач по теме 13. Экспертиза документов, подтверждающих право на льготы по уплате таможенных платежей, на применение полного или частичного освобождения от уплаты таможенных пошлин, налогов либо на уменьшение базы для исчисления пошлин, налогов.	1 1	Выполнил, доля правильных ответов менее 50%	2 2	Выполнил, доля правильных ответов более 50%
Решение тестовых заданий по теме 14. Экспертиза документов, подтверждающих изменение срока уплаты таможенных пошлин, налогов.	1	Выполнил, доля правильных ответов менее 50%	2	Выполнил, доля правильных ответов более 50%
Решение тестовых заданий по теме 15. Экспертиза документов, подтверждающих заявленную таможенную стоимость товаров и выбранный метод определения таможенной стоимости товаров.	1	Выполнил, доля правильных ответов менее 50%	2	Выполнил, доля правильных ответов более 50%
Решение тестовых заданий по теме 16. Экспертиза документов, подтверждающих соблюдение требований в области валютного контроля.	1	Выполнил, доля правильных ответов менее 50%	2	Выполнил, доля правильных ответов более 50%
Решение задач по теме 17. Экспертиза документов о регистрации и национальной принадлежности транспортного средства международной перевозки.	1	Выполнил, доля правильных ответов менее 50%	2	Выполнил, доля правильных ответов более 50%
СРС	0	Выполнил, доля правильных ответов менее 50%	0	Выполнил, доля правильных ответов более 50%
Итого	24		48	
Посещаемость	0	Посетил менее 50% занятий	16	Посетил более 50% занятий
Зачет	0		36	
Итого	24		100	

Для промежуточной аттестации обучающихся, проводимой в виде тестирования, используется следующая методика оценивания знаний, умений, навыков и (или) опыта деятельности. В каждом варианте КИМ - 16 заданий (15 вопросов и одна задача).

Каждый верный ответ оценивается следующим образом:

- задание в закрытой форме – 2 балла,
- задание в открытой форме –2 балла,
- задание на установление правильной последовательности – 2 балла,
- задание на установление соответствия – 2 балла,
- решение компетентностно-ориентированной задачи – 6 баллов.

Максимальное количество баллов за тестирование - 36 баллов.

8 Перечень основной и дополнительной учебной литературы, необходимой для освоения дисциплины

8.1 Основная учебная литература

1. Колпаков, А. Ф. Экспертиза при проведении таможенного контроля [Электронный ресурс] : учебное пособие / А.Ф. Колпаков; Федеральная таможенная служба, Государственное казённое образовательное учреждение высшего профессионального образования «Российская таможенная академия» Владивостокский филиал. - Владивосток : Российская таможенная академия, Владивостокский филиал, 2014. - 158 с. - Режим доступа : //biblioclub.ru/index.php?page=book&id=438350

2. Коник, Н. В. Таможенное дело [Текст]: учебное пособие / Н. В. Коник. - 3-е изд., стер. - М. : Омега-Л, 2011. - 192 с .

3. Толкушкин, А. В. Таможенное дело [Текст]: учебник для бакалавриата / А. В. Толкушкин. - 4-е изд., перераб. и доп. - М.: Юрайт, 2011. - 551 с.

4. Чаплыгина, Марина Андреевна. Практикум по экспертизе таможенных документов [Текст]: учебно-практическое пособие / М.А. Чаплыгина, Н.Е. Цуканова. - Курск : Университетская книга, 2019. - 164 с.

8.2 Дополнительная учебная литература

1. Вандолиев, В. В. Порядок проведения экспертизы в таможенном деле [Электронный ресурс] : монография / В. В. Вандолиев. - М. : Лаборатория книги, 2011. - 192 с. - Режим доступа : //biblioclub.ru/index.php?page=book&id=140571

2. Голубев, С. П. Производство по делам о нарушении таможенных правил [Электронный ресурс] : монография / С. П. Голубев. - М. : Лаборатория книги, 2010. - 156 с. - Режим доступа : //biblioclub.ru/index.php?page=book&id=88508

3. Малышенко, Ю. В. Таможенное декларирование и предварительное информирование в электронной форме [Комплект] : учебное пособие / Юрий Вениаминович Малышенко. - СПб.: Интермедия, 2013. - 232 с. Приложение: 1 электрон.опт. диск (CD-ROM)

4. Мухин, Г. Н. Криминалистика [Электронный ресурс] : учебное пособие / Г. Н. Мухин, Д. В. Исютин-Федотков. - Минск : ТетраСистемс, 2012. - 238 с. - Режим доступа : //biblioclub.ru/index.php?page=book&id=111917

8.3 Перечень методических указаний

1. Практикум по экспертизе таможенных документов [Электронный ресурс]: методические рекомендации для самостоятельной работы студентов специальности 38.05.02 «Таможенное дело» / Юго-Зап. гос. ун-т; сост. М. А. Чаплыгина. – Курск : ЮЗГУ, 2024. - 40 с.

2 Практикум по экспертизе таможенных документов [Электронный ресурс]: методические указания для подготовки к практическим занятиям для студентов специальности 38.05.02 / Юго-Зап. гос. ун-т; сост. М. А. Чаплыгина. – Курск : ЮЗГУ, 2024. - 60 с.

8.4 Другие учебно-методические материалы

1. Актуальные проблемы современного документоведения [Текст] : материалы студенческой мини-конференции / ЮЗГУ, Каф. истории и социально-культурного сервиса ; под ред. Н. Н. Коротеевой. - Курск : Учитель, 2013. - 92 с.
2. Криминалистика [Текст]: учебник / под ред. Е.П. Ищенко. – Москва: Проспект, 2011. – 504 с.
3. Криминалистика [Текст]: учебник для бакалавров / под ред. Л.Я. Драпкина. – М.: Издательство Юрайт, 2015. – 831 с.
4. Криминалистика. Полный курс [Текст]: учебник / под общей ред. А.Г. Филиппова. – 4-е изд., перераб. и доп. – М.: Издательство Юрайт, 2011. – 835 с.
5. Нестеров, А. В. Таможенная экспертиза [Текст] : учебное пособие / А. В. Нестеров, Е. И. Андреева ; Российская таможенная академия. - 3-е изд. - М. : Изд-во Российской таможенной академии, 2009. - 108 с.
6. Павлов И.В., Потапов А.И. Методы и средства контроля подлинности документов, ценных бумаг и денежных знаков: Учеб. справочное пособие. – СПб, 2005. – 349 с.
7. Решение Комиссии Таможенного союза от 20.09.2010 № 378 (ред. от 18.08.2015) «О классификаторах, используемых для заполнения таможенных деклараций»
8. Таможенная экспертиза [Электронный ресурс] : методические указания по самостоятельной работе студентов направление подготовки 100800.62 «Товароведение» / Юго-Запад. гос. ун-т ; сост. С. А. Михайлова. - Курск : ЮЗГУ, 2015. - 12 с.
9. Приказ ФТС России от 5.08.2010 №1457 «Об утверждении Положения об аттестации экспертов Центрального экспертно-криминалистического таможенного управления на право самостоятельного производства судебных экспертиз и Положения о Главной экспертно-квалификационной комиссии Центрального экспертно-криминалистического таможенного управления».
10. Решение Комиссии Таможенного союза от 20.05.2010 № 258 «О порядке проведения таможенной экспертизы при проведении таможенного контроля».
11. Яблоков, Н.П. Криминалистика [Текст]: учебник для вузов / Н.П. Яблоков. – 2-е изд., перераб. и доп. – М.: Издательство Юрайт, 2014. – 303 с.

9 Перечень ресурсов информационно-телекоммуникационной сети «Интернет», необходимых для освоения дисциплины

Электронно-библиотечные системы:

– ЭБС «Университетская библиотека онлайн» [Электронный ресурс]. Режим доступа: http://www.biblioclub.ru.

– Научная электронная библиотека eLibrary [Электронный ресурс]. Режим доступа: http://www.elibrary.ru.

– Президентская библиотека им. Б.Н. Ельцина [Электронный ресурс]. Режим доступа: http://www.prlib.ru.

– Информационная система «Национальная электронная библиотека» [Электронный ресурс]. Режим доступа: http://нэб.рф.

– Электронная библиотека ЮЗГУ [Электронный ресурс]. Режим доступа: http://www.library.кstu.kursk.ru.

2. Современные профессиональные базы данных:

– БД «Электронная библиотека диссертаций Российской государственной библиотеки [Электронный ресурс]. Режим доступа: http://www. diss.rsl.ru.

– БД «Polpred.com Обзор СМИ» [Электронный ресурс]. Режим доступа: http://www. polpred.com.

– БД периодики «EastView» [Электронный ресурс]. Режим доступа: http://www.dlib.eastview.com/

– База данных Web of Science [Электронный ресурс]. Режим доступа: http://www.apps.webofkpowledge.com.

– База данных Scopus [Электронный ресурс]. Режим доступа: http://www.scopus.com.

– База данных Территориального органа Федеральной службы государственной статистики по Курской области [Электронный ресурс]. Режим доступа: http://kurskstat.gks.ru/.

10 Методические указания для обучающихся по освоению дисциплины

На лекциях излагаются и разъясняются основные понятия темы, связанные с ней теоретические и практические проблемы, даются рекомендации для самостоятельной работы. В ходе лекции студент должен внимательно слушать и конспектировать материал.

Изучение наиболее важных тем или разделов дисциплины завершают практические занятия, которые обеспечивают контроль подготовленности студента; закрепление учебного материала; приобретение опыта устных публичных выступлений, ведения дискуссии, в том числе аргументации и защиты выдвигаемых положений и тезисов.

Практическому занятию предшествует самостоятельная работа студента, связанная с освоением материала, полученного на лекциях, и материалов, изложенных в учебниках и учебных пособиях, а также литературе, рекомендованной преподавателем.

По согласованию с преподавателем или по его заданию студенты готовят сообщения по отдельным темам дисциплины, выступают на занятиях с докладами. Основу докладов составляет, как правило, содержание подготовленных студентами сообщений.

Качество учебной работы студентов преподаватель оценивает по результатам тестирования, собеседования, защиты отчетов по практическим работам, а также по результатам сообщений.

Преподаватель уже на первых занятиях объясняет студентам, какие формы обучения следует использовать при самостоятельном изучении дисциплины «Практикум по экспертизе таможенных документов»: конспектирование учебной литературы и лекции, составление словарей понятий и терминов и т. п.

В процессе обучения преподаватели используют активные формы работы со студентами: чтение лекций, привлечение студентов к творческому процессу на лекциях, отработку студентами пропущенных лекций, участие в групповых и индивидуальных консультациях (собеседовании). Эти формы способствуют выработке у студентов умения работать с учебником и литературой. Изучение литературы составляет значительную часть самостоятельной работы студента. Это большой труд, требующий усилий и желания студента. В самом начале работы над книгой важно определить цель и направление этой работы. Прочитанное следует закрепить в памяти. Одним из приемов закрепления освоенного материала является конспектирование, без которого немыслима серьезная работа над литературой. Систематическое конспектирование помогает научиться правильно, кратко и четко излагать своими словами прочитанный материал.

Самостоятельную работу следует начинать с первых занятий. От занятия к занятию нужно регулярно прочитывать конспект лекций, знакомиться с соответствующими разделами учебника, читать и конспектировать литературу по каждой теме дисциплины. Самостоятельная работа дает студентам возможность равномерно распределить нагрузку, способствует более глубокому и качественному освоению учебного материала. В случае необходимости студенты обращаются за консультацией к преподавателю по вопросам дисциплины «Практикум по экспертизе таможенных документов» с целью освоения и закрепления компетенций.

Основная цель самостоятельной работы студента при изучении дисциплины «Практикум по экспертизе таможенных документов» - закрепить теоретические знания, полученные в процессе лекционных занятий, а также сформировать практические навыки самостоятельного анализа особенностей дисциплины.

11 Перечень информационных технологий, используемых при осуществлении образовательного процесса по дисциплине, включая перечень программного обеспечения и информационных справочных систем (при необходимости)

1. Microsoft Office 2016

2. Kaspersky Endpoint Security Russian Edition

3. Информационно-справочные системы:

– Справочно-правовая система «Консультант Плюс» [Электронный ресурс]. Режим доступа: http://www.consultant.ru.

– Информационно-аналитическая система Science Index [Электронный ресурс]. Режим доступа: электронный читальный зал периодических изданий научной библиотеки ЮЗГУ.

12 Описание материально-технической базы, необходимой для осуществления образовательного процесса по дисциплине

Учебная аудитория для проведения занятий лекционного типа, учебная аудитория для проведения занятий семинарского типа, учебная аудитория для выполнения курсовых работ (аудитория с компьютерами), учебная аудитория для проведения групповых и индивидуальных консультаций, учебная аудитория для проведения текущего контроля и промежуточной аттестации, помещение для самостоятельной работы (аудитория с компьютерами). Оборудование аудиторий: столы и стулья для обучающихся, стол и стул для преподавателя, доска, экран на штативе DINON, проектор BenQ MP626, ноутбук Samsyng R 510. Компьютерный класс имеет персональные компьютеры в количестве, соответствующем числу студентов в подгруппе. Все компьютеры имеют выход в интернет.

13 Особенности реализации дисциплины для инвалидов и лиц с ограниченными возможностями здоровья

При обучении лиц с ограниченными возможностями здоровья учитываются их индивидуальные психофизические особенности. Обучение инвалидов осуществляется также в соответствии с индивидуальной программой реабилитации инвалида (при наличии).

Для лиц с нарушением слуха возможно предоставление учебной информации в визуальной форме (краткий конспект лекций; тексты заданий, напечатанные увеличенным шрифтом), на аудиторных занятиях допускается присутствие ассистента, а также сурдопереводчиков и тифлосурдопереводчиков. Текущий контроль успеваемости осуществляется в письменной форме: обучающийся письменно отвечает на вопросы, письменно выполняет практические задания. Доклад (реферат) также может быть представлен в письменной форме, при этом требования к содержанию остаются теми же, а требования к качеству изложения материала (понятность, качество речи, взаимодействие с аудиторией и т. д.) заменяются на соответствующие требования, предъявляемые к письменным работам (качество оформления текста и списка литературы, грамотность, наличие иллюстрационных материалов и т.д.). Промежуточная аттестация для лиц с нарушениями слуха проводится в письменной форме, при этом используются общие критерии оценивания. При необходимости время подготовки к ответу может быть увеличено.

Для лиц с нарушением зрения допускается аудиальное предоставление информации, а также использование на аудиторных занятиях звукозаписывающих устройств (диктофонов и т.д.). Допускается присутствие на занятиях ассистента

(помощника), оказывающего обучающимся необходимую техническую помощь. Текущий контроль успеваемости осуществляется в устной форме. При проведении промежуточной аттестации для лиц с нарушением зрения тестирование может быть заменено на устное собеседование по вопросам.

Для лиц с ограниченными возможностями здоровья, имеющих нарушения опорно-двигательного аппарата, на аудиторных занятиях, а также при проведении процедур текущего контроля успеваемости и промежуточной аттестации могут быть предоставлены необходимые технические средства (персональный компьютер, ноутбук или другой гаджет); допускается присутствие ассистента (ассистентов), оказывающего обучающимся необходимую техническую помощь (занять рабочее место, передвигаться по аудитории, прочитать задание, оформить ответ, общаться с преподавателем).

14 Лист дополнений и изменений, внесенных в рабочую программу

Номер изменения	Номера страниц				Всего страниц	Дата	Основание для изменения и подпись лица, проводившего изменения
	изме-ненных	заме-ненных	аннулиро-ванных	новых			

МИНОБРНАУКИ РОССИИ
Юго-Западный государственный университет

УТВЕРЖДАЮ:
Декан факультета государственного управления и международных отношений
(наименование ф-та полностью)
_____ И.В..Минакова
(подпись, инициалы, фамилия)
«13» 06 2021г.

РАБОЧАЯ ПРОГРАММА ДИСЦИПЛИНЫ

Практикум по экспертизе таможенных документов
(наименование дисциплины)

ОПОП ВО 38.05.02 Таможенное дело
шифр и наименование направления подготовки (специальности)

направленность (профиль, специализация) Организация таможенного контроля
наименование направленности (профиля, специализации)

форма обучения заочная
(очная, очно-заочная, заочная)

Курск – 2021

2

Рабочая программа дисциплины составлена в соответствии с ФГОС ВО – специалитет по специальности 38.05.02 Таможенное дело на основании учебного плана ОПОП ВО 38.05.02 Таможенное дело, направленность (профиль, специализация) «Организация таможенного контроля», одобренного Ученым советом университета (протокол № 9 «25» июня 2021 г.).

Рабочая программа дисциплины обсуждена и рекомендована к реализации в образовательном процессе для обучения студентов по ОПОП ВО 38.05.02 Таможенное дело, направленность (профиль, специализация) «Организация таможенного контроля», на заседании кафедры таможенного дела и мировой экономики №25 «09» 06 2021 г.

(наименование кафедры, дата, номер протокола)

Зав. кафедрой _____ Деркач Н.Е.

Разработчик программы
к.э.н., доцент _____ Чаплыгина М.А.
(ученая степень и ученое звание, Ф.И.О.)

Директор научной библиотеки _____ Макаровская В.Г.

Рабочая программа дисциплины обсуждена и рекомендована к реализации в образовательном процессе для обучения студентов по ОПОП ВО 38.05.02 Таможенное дело, направленность (профиль, специализация) «Организация таможенного контроля», на заседании кафедры таможенного дела и мировой экономики №16 «01» 03 2022 г.

(наименование кафедры, дата, номер протокола)

Зав. кафедрой _____ Деркач Н.Е.

Рабочая программа дисциплины обсуждена и рекомендована к реализации в образовательном процессе для обучения студентов по ОПОП ВО 38.05.02 Таможенное дело, направленность (профиль, специализация) «Организация таможенного контроля», на заседании кафедры таможенного дела и мировой экономики №13 «27» февраля 2023 г.

(наименование кафедры, дата, номер протокола)

Зав. кафедрой _____ Деркач Н.Е.

Рабочая программа дисциплины обсуждена и рекомендована к реализации в образовательном процессе для обучения студентов по ОПОП ВО 38.05.02 Таможенное дело, направленность (профиль, специализация) «Организация таможенного контроля», на заседании кафедры таможенного дела и мировой экономики №30 «27» 03 2024 г.

(наименование кафедры, дата, номер протокола)

Зав. кафедрой _____ Деркач Н.Е.

Рабочая программа дисциплины пересмотрена, обсуждена и рекомендована к реализации в образовательном процессе на основании учебного плана ОПОП ВО 38.05.02 Таможенное дело, направленность (профиль, специализация) «Организация таможенного контроля», одобренного Ученым советом университета протокол №9 от «07» 03 2024 г., на заседании кафедры таможенного дела и мировой экономики. Протокол № 25 от 31.03.2025

Зав. кафедрой Деркач Н.Е.

Рабочая программа дисциплины пересмотрена, обсуждена и рекомендована к реализации в образовательном процессе на основании учебного плана ОПОП ВО 38.05.02 Таможенное дело, направленность (профиль, специализация) «Организация таможенного контроля», одобренного Ученым советом университета протокол №9 от «31» 03 2025 г., на заседании кафедры таможенного дела и мировой экономики, протокол №24 от 24.06.2026 г.

Зав. кафедрой Деркач Н.Е.

Рабочая программа дисциплины пересмотрена, обсуждена и рекомендована к реализации в образовательном процессе на основании учебного плана ОПОП ВО 38.05.02 Таможенное дело, направленность (профиль, специализация) «Организация таможенного контроля», одобренного Ученым советом университета протокол №__ от «___» _____20____г., на заседании кафедры таможенного дела и мировой экономики.

Зав. кафедрой

Рабочая программа дисциплины пересмотрена, обсуждена и рекомендована к реализации в образовательном процессе на основании учебного плана ОПОП ВО 38.05.02 Таможенное дело, направленность (профиль, специализация) «Организация таможенного контроля», одобренного Ученым советом университета протокол №__ от «___» _____20____г., на заседании кафедры таможенного дела и мировой экономики.

Зав. кафедрой

Рабочая программа дисциплины пересмотрена, обсуждена и рекомендована к реализации в образовательном процессе на основании учебного плана ОПОП ВО 38.05.02 Таможенное дело, направленность (профиль, специализация) «Организация таможенного контроля», одобренного Ученым советом университета протокол №__ от «___» _____20____г., на заседании кафедры таможенного дела и мировой экономики.

Зав. кафедрой

1 Цель и задачи дисциплины. Перечень планируемых результатов обучения по дисциплине, соотнесенных с планируемыми результатами освоения образовательной программы

1.1 Цель дисциплины

Цель преподавания дисциплины «Практикум по экспертизе таможенных документов» состоит в формировании у студентов базовых знаний о целях проведения экспертизы таможенных документов, способах проведения данной экспертизы и особенностях работы с её результатами.

1.2 Задачи дисциплины

- получение знаний по вопросам экспертизы, в т.ч. таможенной экспертизы;
- овладение методикой проведения экспертизы таможенных документов;
- формирование навыков контроля таможенной документации.
- ознакомление студентов с порядком применения технических средств при проверке документов на наличие их подделки;
-изучение видов ответственности физических и юридических лиц за предоставление недостоверных документов и сведений таможенным органам;
- формирование навыков в проведении криминалистического и технико-криминалистического исследования таможенных документов.

1.3 Перечень планируемых результатов обучения по дисциплине, соотнесенных с планируемыми результатами освоения основной профессиональной образовательной программы

Таблица 1.3 – Результаты обучения по дисциплине

Планируемые результаты освоения основной профессиональной образовательной программы (компетенции, закрепленные за дисциплиной)		Код и наименование индикатора достижения компетенции, закрепленного за дисциплиной	Планируемые результаты обучения по дисциплине, соотнесенные с индикаторами достижения компетенций
код компетенции	наименование компетенции		
ПК-1	Способен организовать работу по реализации контроля в целях ПОД/ФТ	ПК-1.2 Организует работу по принятию решений о квалификации операций в соответствии с требованиями нормативных правовых актов	**Знать:** нормативно правовые акты регулирующие контроль в целях выявления подлога документов, выявления подозрительной деятельности со стороны участников ВЭД; виды таможенных документов; организации, выдающие таможенные документы; виды подлога документов; реквизиты таможенных документов; **Уметь:** применять конкретные виды технических средств при экспертизе таможенных документов; проверять правильность регистрации таможенных документов; назначить таможенную экспертизу документов; определить тип таможенного документа по специфическим таможенным классификаторам; **Владеть (**или **Иметь опыт деятельности):**

Планируемые результаты освоения основной профессиональной образовательной программы (компетенции, закрепленные за дисциплиной)		Код и наименование индикатора достижения компетенции, закрепленного за дисциплиной	Планируемые результаты обучения по дисциплине, соотнесенные с индикаторами достижения компетенций
код компетенции	наименование компетенции		
ПК-4	Способен анализировать схемы отмывания преступных доходов в целях ПОД/ФТ		навыками работы с методическими рекомендациями по определению признаков подделки документов; навыками нормативной проверки таможенных документов
		ПК 4.2 Выделяет характерные признаки и критерии подозрительной деятельности	***Знать:*** виды таможенных экспертиз и порядок их проведения; назначение таможенной экспертизы; сроки проведения таможенной экспертизы; права и обязанности таможенного эксперта; структуру и содержание заключения таможенного эксперта; организацию проведения таможенной экспертизы; криминалистическую классификацию документов; **Уметь:** рассчитать и проанализировать структуру выполненных таможенных экспертиз таможенными органами и сторонними организациями за определенный период; определить тип принтера, на котором изготовлен документ; проверить наличие известных степеней защиты на таможенном документе; различать глубокую, высокую, плоскую печать; находить защитные нити и защитные волокна в документе; работать с микротекстом в документах; проверять наличие КИ1111-эффекта; проверять наличие цвето-переменных красок, бесцветных и специальных красок; **Владеть (**или **Иметь опыт деятельности):** навыками проверки таможенных документов на подлинность с применением инфракрасного и ультрафиолетового излучения, а также 6-10 кратного увеличителя; навыками выявления фальсифицированных таможенных документов; навыками работы с заключениями таможенного эксперта (справками эксперта);

Планируемые результаты освоения основной профессиональной образовательной программы (компетенции, закрепленные за дисциплиной)		Код и наименование индикатора достижения компетенции, закрепленного за дисциплиной	Планируемые результаты обучения по дисциплине, соотнесенные с индикаторами достижения компетенций
код компетенции	наименование компетенции		
ПК-4	Способен организовать работу по реализации контроля в целях ПОД/ФТ	ПК 4.3 Осуществляет систематизацию и классификацию признаков и критериев подозрительной деятельности	***Знать***: ответственность за подлог таможенных документов; структуру ЦЭКТУ; виды экспертизы ЭИО г. Курск; особенности исследования документов в ЦЭКТУ; требования к аттестации экспертов; правила обращения с документами; последовательность осмотра документов; содержание протокола осмотра документов; технико-криминалистическое исследование документов; технические средства, используемые ЦЭКТУ при исследовании документов; криминалистическое почерковедение. **Уметь:** проводить проверку сведений, отраженных в таможенных документах; определять меру ответственности за частичный и полный материальный и интеллектуальный подлог таможенных документов, а также круг лиц, несущих эту ответственность; проводить криминалистическое исследование почерка на основании общих и частных признаков; получить образцы почерка. **Владеть:** навыками формальной проверки таможенных документов; навыками выявления полной подделки документа (подделки бланка); навыками выявления подчистки, смывания, химического травления, дописки, допечатки, исправления текста, замены частей документа, подделки подписей и оттисков печатей (частичной подделки документов).

2 Указание места дисциплины в структуре образовательной программы

Дисциплина «Практикум по экспертизе таможенных документов» входит в часть, формируемой участниками образовательных отношений основной профессиональной образовательной программы бакалавриата (специалитета, магистратуры) 38.05.02 Таможенное дело, направленность (профиль, специализации) «Организация таможенного контроля». Дисциплина изучается на 4 курсе в 8 семестре.

3 Объем дисциплины в зачетных единицах с указанием количества академических или астрономических часов, выделенных на контактную работу обучающихся с преподавателем (по видам учебных занятий) и на самостоятельную работу обучающихся

Общая трудоемкость (объем) дисциплины составляет 3 зачетных единицы (з.е.), 108 часа.

Таблица 3.1 – Объем дисциплины

Объем дисциплины	Всего, часов
Общая трудоемкость дисциплины	108
Контактная работа обучающихся с преподавателем (по видам учебных занятий) (всего)	8,1
в том числе:	
лекции	2
лабораторные занятия	0
практические занятия	6
Самостоятельная работа обучающихся (всего)	95,9
Контроль/экз (подготовка к экзамену)	4
Контактная работа по промежуточной аттестации (всего АттКР)	0,1
в том числе	
зачет	0,1
зачет с оценкой	не предусмотрен
курсовая работа (проект)	не предусмотрена
экзамен (включая консультацию перед экзаменом)	не предусмотрена

4 Содержание дисциплины, структурированное по темам (разделам) с указанием отведенного на них количества академических часов и видов учебных занятий

4.1 Содержание дисциплины

Таблица 4.1.1 – Содержание дисциплины, структурированное по темам (разделам)

№ п/п	Раздел (тема) дисциплины	Содержание
1	2	3
1	Сущность таможенной экспертизы и порядок её проведения	Назначение таможенной экспертизы. Порядок и сроки проведения таможенной экспертизы. Права и обязанности таможенного эксперта. Права декларанта при проведении таможенной экспертизы. Заключение таможенного эксперта. Организация таможенной экспертизы. ЦЭКТУ.
2	Виды таможенной экспертизы	Виды таможенной экспертизы. Особенности идентификационной, товароведческой, материаловедческой, технологической, криминалистической, единоличной, комиссионной, комплексной, первичной, дополнительной, повторной экспертиз.
3	Криминалистическое исследование документов	Криминалистическая классификация документов. Правила обращения с документами. Порядок осмотра документа. Протокол осмотра документа. Формальная проверка документа. Нормативная проверка документа. Полная подделка документа. Частичная подделка документа. Материальный подлог документа. Интеллектуальный подлог документа. Криминалистическое почерковедение. технико-криминалистическое исследование документов.

№ п/п	Раздел (гемма) дисциплины	Содержание
1	2	3
4	Ответственность физических и юридических лиц за предоставление недостоверных документов и сведений таможенным органам	Ст. 226,1 УК РФ Контрабанда сильнодействующих, ядовитых, отравляющих, взрывчатых, радиоактивных веществ, радиационных источников, ядерных материалов, огнестрельного оружия или его основных частей, взрывных устройств, боеприпасов, оружия массового поражения, средств его доставки, иного вооружения, иной военной техники, а также материалов и оборудования, которые могут быть использованы при создании оружия массового поражения, средств его доставки, иного вооружения, иной военной техники, а равно стратегически важных товаров и ресурсов или культурных ценностей либо особо ценных диких животных и водных биологических ресурсов. Постановление правительства РФ от 13 сентября 2012 г. №923 «Об утверждении перечня стратегически важных товаров и ресурсов для целей ст. 226,1 УК РФ» Ст. 194 УК РФ Уклонение от уплаты таможенных платежей, взимаемых с организаций или физического лица, совершенное в крупном размере.
5	Экспертиза документов, подтверждающих полномочия лица, подающего таможенную декларацию	Перечень таможенных документов, относящихся к данной категории Затем в разрезе каждого документа: Внешний вид документа. Назначение документа. Утвержденная форма документа. Особенности оформления бланка документа. Организация, выдающая документ. Регистрация документа. Количество экземпляров при оформлении документа. Степени защиты бланка документа. Источники сведений для заполнения бланка документа.
6	Экспертиза документов, подтверждающих совершение внешнеэкономической сделки, иных документов, подтверждающих право владения, пользования и (или) распоряжения товарами	Перечень таможенных документов, относящихся к данной категории. Затем в разрезе каждого документа: Внешний вид документа. Назначение документа. Утвержденная форма документа. Особенности оформления бланка документа. Организация, выдающая документ. Регистрация документа. Количество экземпляров при оформлении документа. Степени защиты бланка документа. Источники сведений для заполнения бланка документа. Вид документа (бумажный, электронный). Срок действия документа. Возможность восстановления утерянного документа и внесения исправлений в документ. Право подписи документа.
7	Экспертиза транспортных (перевозочных) документов	Перечень таможенных документов, относящихся к данной категории. Затем в разрезе каждого документа: Внешний вид документа. Назначение документа. Утвержденная форма документа. Особенности оформления бланка документа. Организация, выдающая документ. Регистрация документа. Количество экземпляров при оформлении документа. Степени защиты бланка документа. Источники сведений для заполнения бланка документа. Вид документа (бумажный, электронный). Срок действия документа. Возможность восстановления утерянного документа и внесения исправлений в документ. Право подписи документа.

№ п/п	Раздел (гемма) дисциплины	Содержание
1	2	3
8	Экспертиза документов, подтверждающих соблюдение запретов и ограничений	Перечень таможенных документов, относящихся к данной категории. Затем в разрезе каждого документа: Внешний вид документа. Назначение документа. Утвержденная форма документа. Особенности оформления бланка документа. Организация, выдающая документ. Регистрация документа. Количество экземпляров при оформлении документа. Степени защиты бланка документа. Источники сведений для заполнения бланка документа. Вид документа (бумажный, электронный). Срок действия документа. Возможность восстановления утерянного документа и внесения исправлений в документ. Право подписи документа.
9	Экспертиза документов, подтверждающих соблюдение ограничений в связи с применением специальных защитных, антидемпинговых и компенсационных мер	Перечень таможенных документов, относящихся к данной категории. Затем в разрезе каждого документа: Внешний вид документа. Назначение документа. Утвержденная форма документа. Особенности оформления бланка документа. Организация, выдающая документ. Регистрация документа. Количество экземпляров при оформлении документа. Степени защиты бланка документа.
		Источники сведений для заполнения бланка документа. Вид документа (бумажный, электронный). Срок действия документа. Возможность восстановления утерянного документа и внесения исправлений в документ. Право подписи документа.
10	Экспертиза документов, подтверждающих страну происхождения товаров	Перечень таможенных документов, относящихся к данной категории. Затем в разрезе каждого документа: Внешний вид документа. Назначение документа. Утвержденная форма документа. Особенности оформления бланка документа. Организация, выдающая документ. Регистрация документа. Количество экземпляров при оформлении документа. Степени защиты бланка документа. Источники сведений для заполнения бланка документа. Вид документа (бумажный, электронный). Срок действия документа. Возможность восстановления утерянного документа и внесения исправлений в документ. Право подписи документа.
11	Экспертиза документов, на основании которых был заявлен классификационный код товара по ЕТН ВЭД ЕАЭС	Перечень таможенных документов, относящихся к данной категории. Затем в разрезе каждого документа: Внешний вид документа. Назначение документа. Утвержденная форма документа. Особенности оформления бланка документа. Организация, выдающая документ. Регистрация документа. Количество экземпляров при оформлении документа. Степени защиты бланка документа. Источники сведений для заполнения бланка документа. Вид документа (бумажный, электронный). Срок действия документа. Возможность восстановления утерянного документа и внесения исправлений в документ. Право подписи документа.

№ п/п	Раздел (гемма) дисциплины	Содержание
1	2	3
12	Экспертиза документов, подтверждающих уплату и (или) обеспечение уплаты таможенных платежей	Перечень таможенных документов, относящихся к данной категории. Затем в разрезе каждого документа: Внешний вид документа. Назначение документа. Утвержденная форма документа. Особенности оформления бланка документа. Организация, выдающая документ. Регистрация документа. Количество экземпляров при оформлении документа. Степени защиты бланка документа. Источники сведений для заполнения бланка документа. Вид документа (бумажный, электронный). Срок действия документа. Возможность восстановления утерянного документа и внесения исправлений в документ. Право подписи документа.
13	Экспертиза документов, подтверждающих право на льготы по уплате таможенных платежей, на применение полного или частичного освобождения от уплаты таможенных пошлин, налогов либо на уменьшение базы для исчисления пошлин, налогов	Перечень таможенных документов, относящихся к данной категории. Затем в разрезе каждого документа: Внешний вид документа. Назначение документа. Утвержденная форма документа. Особенности оформления бланка документа. Организация, выдающая документ. Регистрация документа. Количество экземпляров при оформлении документа. Степени защиты бланка документа. Источники сведений для заполнения бланка документа. Вид документа (бумажный, электронный). Срок действия документа. Возможность восстановления утерянного документа и внесения исправлений в документ. Право подписи документа.
14	Экспертиза документов, подтверждающих изменение срока уплаты таможенных пошлин, налогов	Перечень таможенных документов, относящихся к данной категории. Затем в разрезе каждого документа: Внешний вид документа. Назначение документа. Утвержденная форма документа. Особенности оформления бланка документа. Организация, выдающая документ. Регистрация документа. Количество экземпляров при оформлении документа. Степени защиты бланка документа. Источники сведений для заполнения бланка документа. Вид документа (бумажный, электронный). Срок действия документа. Возможность восстановления утерянного документа и внесения исправлений в документ. Право подписи документа.
15	Экспертиза документов, подтверждающих заявленную таможенную стоимость товаров и выбранный метод определения таможенной стоимости товаров	Перечень таможенных документов, относящихся к данной категории. Затем в разрезе каждого документа: Внешний вид документа. Назначение документа. Утвержденная форма документа. Особенности оформления бланка документа. Организация, выдающая документ. Регистрация документа. Количество экземпляров при оформлении документа. Степени защиты бланка документа. Источники сведений для заполнения бланка документа. Вид документа (бумажный, электронный). Срок действия документа. Возможность восстановления утерянного документа и внесения исправлений в документ. Право подписи документа.

№	Раздел (гемма) дисцип-	Содержание
1	2	3
16	Экспертиза документов, подтверждающих соблюдение требований в области валютного контроля	Перечень таможенных документов, относящихся к данной категории. Затем в разрезе каждого документа: Внешний вид документа. Назначение документа. Утвержденная форма документа. Особенности оформления бланка документа. Организация, выдающая документ. Регистрация документа. Количество экземпляров при оформлении документа. Степени защиты бланка документа. Источники сведений для заполнения бланка документа.
17	Экспертиза документов о регистрации и национальной принадлежности транспортного средства международной перевозки	Перечень таможенных документов, относящихся к данной категории. Затем в разрезе каждого документа: Внешний вид документа. Назначение документа. Утвержденная форма документа. Особенности оформления бланка документа. Организация, выдающая документ. Регистрация документа. Количество экземпляров при оформлении документа. Степени защиты бланка документа. Источники сведений для заполнения бланка документа. Вид документа (бумажный, электронный). Срок действия документа. Возможность восстановления утерянного документа и внесения исправлений в документ. Право подписи документа.

Таблица 4.1.2 - Содержание дисциплины и ее методическое обеспечение

№ п/п	Раздел (тема) дисциплины	Виды деятельности			Учебно-методические материалы	Формы текущего контроля успеваемости (по неделям семестра)	Компетенции
		лек., час	№ лаб	№ пр.			
1	2	3	4	5	6	7	8
1	Сущность таможенной экспертизы и порядок её проведения	0,25	-	1	У1, У2, У3 МУ 1 МУ 2	С (1 неделя)	ПК 1.2
2	Виды таможенной экспертизы	0,25	-	1	У1, У2, У3 МУ 1 МУ 2	С (2 неделя)	ПК 1.2
3	Криминалистическое исследование документов	0,25	-	1	У1, У2, У3 МУ 1 МУ 2	С (3 неделя)	ПК 1.2
4	Ответственность физических и юридических лиц за предоставление недостоверных документов и сведений таможенным органам	-	-	1	У1, У4 МУ 1 МУ 2	С (4 неделя)	ПК 1.2
5	Экспертиза документов, подтверждающих полномочия лица, подающего таможенную декларацию	0,25	-	2	У1, У3, У4 МУ 1 МУ 2	С, (5 неделя)	ПК 1.2 ПК 4.2 ПК 4.3

№ п/п	Раздел (тема) дисциплины				Учебно-методические материалы	Формы текущего контроля успеваемости (по неделям семестра)	Компетенции
		лек., час	№ лаб	№ пр			
6	Экспертиза документов, подтверждающих совершение внешнеэкономической сделки, иных документов, подтверждающих право владения, пользования и (или) распоряжения товарами	0,25	-	2	У1, У2, У3 МУ 1 МУ 2	РЗ (6 неделя)	ПК 1.2 ПК 4.2 ПК 4.3
7	Экспертиза транспортных (перевозочных) документов	0,25	-	3	У1, У2, У4 МУ 1 МУ 2	С, РЗ (7 неделя)	ПК 1.2 ПК 4.2 ПК 4.3
8	Экспертиза документов, подтверждающих соблюдение запретов и ограничений	0,25	-	3	У1, У2, У4 МУ 1 МУ 2	С, РЗ (8 неделя)	ПК 1.2 ПК 4.2 ПК 4.3
9	Экспертиза документов, подтверждающих соблюдение ограничений в связи с применением специальных защитных, антидемпинговых и компенсационных мер		-	4	У1, У2, У4 МУ 1 МУ 22	С, РЗ (10 неделя)	ПК 1.2 ПК 4.2 ПК 4.3
10	Экспертиза документов, подтверждающих страну происхождения товаров		-	4	У1, У3, У4 МУ 1 МУ 2	С, РЗ (11 неделя)	ПК 1.2 ПК 4.2 ПК 4.3
11	Экспертиза документов, на основании которых был заявлен классификационный код товара по ЕТН ВЭД ЕАЭС		-	5	У1, У3, У4 МУ 1 МУ 2	С, РЗ (12 неделя)	ПК 1.2 ПК 4.2 ПК 4.3
12	Экспертиза документов, подтверждающих уплату и (или) обеспечение уплаты таможенных платежей		-	5	У1, У2, У4 МУ 1 МУ 2	С, РЗ (13 неделя)	ПК 1.2 ПК 4.2 ПК 4.3

№ п/п	Раздел (тема) дисциплины	Виды деятельности			Учебно-методические материалы	Формы текущего контроля успеваемости (по неделям семестра)	Компетенции
		лек., час	№ лаб	№ пр			
13	Экспертиза документов, подтверждающих право на льготы по уплате таможенных платежей, на применение полного или частичного освобождения от уплаты таможенных пошлин, налогов либо на уменьшение базы для исчисления пошлин, налогов		-	5	У1, У2, У3 МУ 1 МУ 2	С, РЗ (14 неделя)	ПК 1.2 ПК 4.2 ПК 4.3
14	Экспертиза документов, подтверждающих изменение срока уплаты таможенных пошлин, налогов		-	5	У1, 32, У4 МУ 1 МУ 2	Т (15 неделя)	ПК 1.2 ПК 4.2 ПК 4.3
15	Экспертиза документов, подтверждающих заявленную таможенную стоимость товаров и выбранный метод определения таможенной стоимости товаров		-	6	У1, У2, У4 МУ 1 МУ 2	Т (16 неделя)	ПК 1.2 ПК 4.2 ПК 4.3
16	Экспертиза документов, подтверждающих соблюдение требований в области валютного контроля		-	6	У1, У2, У4 МУ 1 МУ 2	Т (17 неделя)	ПК 1.2 ПК 4.2 ПК 4.3
17	Экспертиза документов о регистрации и национальной принадлежности транспортного средства международной перевозки	0,25	-	-	У1, У3, У4 МУ 1 МУ 2	РЗ (18 неделя)	ПК 1.2 ПК 4.2 ПК 4.3

С - собеседование, устный опрос, Т– тестирование, РЗ – решение задач

4.2 Лабораторные и (или) практические занятия

4.2.1 Практические занятия

Таблица 4.2.1 – Практические занятия

№	Наименование практического занятия	Объем, час
1	Сущность таможенной экспертизы и порядок её проведения	0,25
2	Виды таможенной экспертизы	0,25
3	Криминалистическое исследование документов	0,25
4	Ответственность физических и юридических лиц за предоставление недостоверных документов и сведений таможенным органам	0,25
5	Экспертиза документов, подтверждающих полномочия лица, подающего таможенную декларацию	0,5
6	Экспертиза документов, подтверждающих совершение внешнеэкономической сделки, иных документов, подтверждающих право владения, пользования и (или) распоряжения товарами	0,5
7	Экспертиза транспортных (перевозочных) документов	0,5
8	Экспертиза документов, подтверждающих соблюдение запретов и ограничений	0,5
9	Экспертиза документов, подтверждающих соблюдение ограничений в связи с применением специальных защитных, антидемпинговых и компенсационных мер	0,5
10	Экспертиза документов, подтверждающих страну происхождения товаров	0,5
11	Экспертиза документов, на основании которых был заявлен классификационный код товара по ЕТН ВЭД ЕАЭС	0,25
12	Экспертиза документов, подтверждающих уплату и (или) обеспечение уплаты таможенных платежей	0,25
13	Экспертиза документов, подтверждающих право на льготы по уплате таможенных платежей, на применение полного или частичного освобождения от уплаты таможенных пошлин, налогов либо на уменьшение базы для исчисления пошлин, налогов	0,25
14	Экспертиза документов, подтверждающих изменение срока уплаты таможенных пошлин, налогов	0,25
15	Экспертиза документов, подтверждающих заявленную таможенную стоимость товаров и выбранный метод определения таможенной стоимости товаров	0,5
16	Экспертиза документов, подтверждающих соблюдение требований в области валютного контроля	0,25
17	Экспертиза документов о регистрации и национальной принадлежности транспортного средства международной перевозки	0,25

4.3 Самостоятельная работа студентов (СРС)

Таблица 4.3 – Самостоятельная работа студентов

№	Наименование раздела (темы) дисциплины	Срок выполнения	Время, затрачиваемое на выполнение СРС, час
1	Сущность таможенной экспертизы и порядок её проведения	1 неделя	4
2	Виды таможенной экспертизы	2 неделя	4
3	Криминалистическое исследование документов	3 неделя	6
4	Ответственность физических и юридических лиц за предоставление недостоверных документов и сведений таможенным органам	4 неделя	6
5	Экспертиза документов, подтверждающих полномочия лица, подающего таможенную декларацию	5-6 неделя	6

№	Наименование раздела (темы) дисциплины	Срок выполнения	Время, затрачиваемое на выполнение СРС, час
6	Экспертиза документов, подтверждающих совершение внешнеэкономической сделки, иных документов, подтверждающих право владения, пользования и (или) распоряжения товарами	7 неделя	6
7	Экспертиза транспортных (перевозочных) документов	8 неделя	6
8	Экспертиза документов, подтверждающих соблюдение запретов и ограничений	9 неделя	6
9	Экспертиза документов, подтверждающих соблюдение ограничений в связи с применением специальных защитных, антидемпинговых и компенсационных мер	10 неделя	6
10	Экспертиза документов, подтверждающих страну происхождения товаров	11 неделя	6
11	Экспертиза документов, на основании которых был заявлен классификационный код товара по ЕТН ВЭД ЕАЭС	12 неделя	6
12	Экспертиза документов, подтверждающих уплату и (или) обеспечение уплаты таможенных платежей	13 неделя	6
13	Экспертиза документов, подтверждающих право на льготы по уплате таможенных платежей, на применение полного или частичного освобождения от уплаты таможенных пошлин, налогов либо на уменьшение базы для исчисления налогов	14 неделя	6
14	Экспертиза документов, подтверждающих изменение срока уплаты таможенных пошлин, налогов	15 неделя	6
15	Экспертиза документов, подтверждающих заявленную таможенную стоимость товаров и выбранный метод определения таможенной стоимости товаров	16 неделя	6
16	Экспертиза документов, подтверждающих соблюдение требований в области валютного контроля	17 неделя	6
17	Экспертиза документов о регистрации и национальной принадлежности транспортного средства международной перевозки	18 неделя	3,9
Итого			95,9

5 Учебно-методическое обеспечение для самостоятельной работы

5 Перечень учебно-методического обеспечения для самостоятельной работы обучающихся по дисциплине

Студенты могут при самостоятельном изучении отдельных тем и вопросов дисциплины пользоваться учебно-наглядными пособиями, учебным оборудованием и методическими разработками кафедры в рабочее время, установленное Правилами внутреннего распорядка работников.

Учебно-методическое обеспечение самостоятельной работы обучающихся по данной дисциплине организуется:

библиотекой университета:

- библиотечный фонд укомплектован учебной, методической, научной, периодической, справочной и художественной литературой в соответствии с УП и данной РПД;

- имеется доступ к основным информационным образовательным ресурсам, информационной базе данных, в том числе библиографической, возможность выхода в Интернет.

кафедрой:

- путем обеспечения доступности всего необходимого учебно-методического и справочного материала;

- путем предоставления сведений о наличии учебно-методической литературы, современных программных средств;

- *путем разработки:*

– методических рекомендаций по организации самостоятельной работы студентов;

– заданий для самостоятельной работы;

– тем рефератов и докладов;

– тем курсовых работ и методических рекомендаций по их выполнению;

– вопросов к экзаменам и зачетам;

– методических указаний к выполнению практических работ.

(типографией) университета:

– помощь авторам в подготовке и издании научной, учебной и методической литературы;

– удовлетворение потребности в тиражировании научной, учебной и методической литературы.

6 Образовательные технологии. Технологии использования воспитательного потенциала дисциплины.

Реализация компетентностного подхода предусматривает широкое использование в образовательном процессе активных и интерактивных форм проведения занятий в сочетании с внеаудиторной работой с целью формирования универсальных, общепрофессиональных и профессиональных компетенций обучающихся. В рамках дисциплины предусмотрены встречи с сотрудниками Курской таможни, специалистами экспертно-криминалистического центра УМВД России по Курской области.

Таблица 6.1 – Интерактивные образовательные технологии, используемые при проведении аудиторных занятий

№	Наименование раздела (лекции, практического или лабораторного занятия)	Используемые интерактивные образовательные технологии	Объем, час.
3	Практическое занятие по теме Виды таможенной экспертизы	Разбор конкретных ситуаций	2
4	Практическое занятие по теме Криминалистическое исследование документов	Разбор конкретных ситуаций	2
6	Практическое занятие по теме Экспертиза документов, подтверждающих полномочия лица, подающего таможенную декларацию	Анализ ситуационных и имитационных моделей	2
Итого			6

Содержание дисциплины обладает значительным воспитательным потенциалом, поскольку в нем аккумулирован исторический и современный социокультурный и (или) научный опыт человечества. Реализация воспитательного потенциала дисциплины осуществляется в рамках единого образовательного и воспитательного процесса и способствует непрерывному развитию личности каждого обучающегося. Дисциплина вносит значимый вклад в формирование общей и (или) профессиональной культуры обучающихся. Содержание дисциплины способствует гражданскому, патриотическому, правовому, экономическому, профессионально-трудовому воспитанию обучающихся.

Реализация воспитательного потенциала дисциплины подразумевает:

– целенаправленный отбор преподавателем и включение в лекционный материал, материал для практических и (или) лабораторных занятий содержания, демонстрирующего обучающимся образцы настоящего научного подвижничества создателей и представителей данной отрасли науки (производства, экономики, культуры), высокого профессионализма ученых (представителей производства, деятелей культуры), их ответственности за результаты и последствия деятельности для природы, человека и общества; примеры подлинной нравственности людей, причастных к развитию науки, культуры, экономики и производства, а также примеры патриотизма, гражданственности*;*

– применение технологий, форм и методов преподавания дисциплины, имеющих высокий воспитательный эффект за счет создания условий для взаимодействия обучающихся с преподавателем, другими обучающимися, представителями работодателей (командная работа, разбор конкретных ситуаций, диспуты и др.)*;*

– личный пример преподавателя, демонстрацию им в образовательной деятельности и общении с обучающимися за рамками образовательного процесса высокой общей и профессиональной культуры.

Реализация воспитательного потенциала дисциплины на учебных занятиях направлена на поддержание в университете единой развивающей образовательной и воспитательной среды. Реализация воспитательного потенциала дисциплины в ходе самостоятельной работы обучающихся способствует развитию в них целеустремленности, инициативности, креативности, ответственности за результаты своей работы – качеств, необходимых для успешной социализации и профессионального становления.

7 Фонд оценочных средств для проведения промежуточной аттестации обучающихся по дисциплине

7.1 Перечень компетенций с указанием этапов их формирования в процессе освоения основной профессиональной образовательной программы

Таблица 7.1 – Этапы формирования компетенций

Код и наименование компетенции	Этапы* формирования компетенций и дисциплины (модули)и практики, при изучении/ прохождении которых формируется данная компетенция		
	начальный	основной	завершающий
1	2	3	4
ПК 1.2 Организует работу по принятию решений о квалификации операций в соответствии с требованиями нормативных правовых актов		Экспортный контроль физическими лицами Практикум по экспертизе таможенных документов Организация государственного контроля в пункте пропуска Таможенный контроль товаров, перемещаемых	Производственная преддипломная практика
ПК 4.2 Выделяет характерные признаки и критерии подозрительной деятельности		Организация государственного контроля в пункте пропуска Таможенный контроль товаров, перемещаемых физическими лицами Технология таможенного контроля (практикум) Практикум по экспертизе таможенных документов	Идентификация и выявление фальсификации товаров Производственная преддипломная практика
ПК-4.3 Осуществляет систематизацию и классификацию признаков и критериев подозрительной деятельности		Практикум по экспертизе таможенных документов	Идентификация и выявление фальсификации товаров

**Этапы для РПД всех форм обучения определяются <u>по учебному плану очной формы обучения</u> следующим образом:*

Этап	Учебный план очной формы обучения/ семестр изучения дисциплины		
	Бакалавриат	Специалитет	Магистратура
Начальный	1-3 семестры	1-3 семестры	1 семестр
Основной	4-6 семестры	4-6 семестры	2 семестр
Завершающий	7-8 семестры	7-10 семестры	3-4 семестр

7.2 Описание показателей и критериев оценивания компетенций на различных этапах их формирования, описание шкал оценивания

Таблица 7.2 – Показатели и критерии оценивания компетенций, шкала оценивания

Код компетенции/ этапа (*указывается название этапа из п.7.1)*	Показатели оценивания компетенций (*индикаторы достижения компетенций, закрепленные за дисциплиной)*	Критерии и шкала оценивания компетенций		
		Пороговый (удовлетворительный)	Продвинутый (хорошо)	Высокий (отлично)
1	2	3	4	5
ПК -1 Способен организовать работу по реализации контроля в целях ПОД/ФТ	ПК 1.2 Организует работу по принятию решений о квалификации операций в соответствии с требованиями нормативных правовых актов	Знать: - понятийный аппарат, используемый при проведении таможенной экспертизы документов при нарушении таможенных правил. Уметь: - применять технические средства, при проверке документов на наличие их подделки и осуществлении таможенного контроля товаров по выявлению фальсификации и контрафакта товаров Владеть (или иметь опыт деятельности): –навыками выявления фальсифицированных таможенных документов;	Знать: - понятийный аппарат, используемый при проведении таможенной экспертизы документов при нарушении таможенных правил. -- методы подделки таможенных документов, Уметь: - применять технические средства, при проверке документов на наличие их подделки и осуществлении таможенного контроля товаров по выявлению фальсификации и контрафакта товаров - – проверять правильность регистрации таможенных документов; Владеть (или иметь опыт деятельности): –навыками выявления фальсифицированных таможенных документов; - навыками работы с методическими рекомендациями по определению при-знаков подделки документов;	Знать: - понятийный аппарат, используемый при проведении таможенной экспертизы документов при нарушении таможенных правил. -- методы подделки таможенных документов, – виды таможенной экспертизы документов при проведении таможенной экспертизы на фактическое наличие подделки; Уметь:- применять технические средства, при проверке документов на наличие их подделки и осуществлении таможенного контроля товаров по выявлению фальсификации и контрафакта товаров - проверять правильность регистрации таможенных документов; - определять меру ответственности за частичный и полный материальный и интеллектуальный подлог таможенных документов, а также круг лиц, несущих эту ответственность; Владеть (или иметь опыт деятельности): навыками выявления фальсифицированных таможенных документов; - навыками работы с методическими рекомендациями по определению признаков подделки документов; - навыками проверки таможенных документов на подлинность с применением инфракрасного и ультрафиолетового излучения, а также 6-10 кратного

Код компетенции/ этапа (*указывается название этапа из п.7.1)*	Показатели оценивания компетенций (*индикаторы достижения компетенций, закрепленные за дисциплиной)*	Критерии и шкала оценивания компетенций		
		Пороговый (удовлетворительный)	Продвинутый (хорошо)	Высокий (отлично)
ПК 4 Способен организовать работу по реализации контроля в целях ПОД/ФТ	ПК 4.2 Выделяет характерные признаки и критерии подозрительной деятельности	Знать: - основные нормативные и методические документы по вопросам определения признаков подделки документов при установлении фальсифицированного и контрафактного товаров; Уметь: – определить тип таможенного документа по специфическим таможенным классификаторам; Владеть (или иметь опыт деятельности): навыками установления видов ответственности физических и юридических лиц за предоставление недостоверных документов и сведений таможенным органам при выявлении фальсифицированного и контрафактного товаров;	Знать: - основные нормативные и методические документы по вопросам определения признаков подделки документов при установлении фальсифицированного и контрафактного товаров; - виды ответственности физических и юридических лиц за предоставление недостоверных документов и сведений таможенным органам; Уметь:: определить тип таможенного документа по специфическим таможенным классификаторам; - провести проверку сведений, отраженных в таможенных документах; Владеть (или иметь опыт деятельности): навыками установления видов ответственности физических и юридических лиц за предоставление недостоверных документов и сведений таможенным органам при выявлении фальсифицированного и контрафактного товаров; - навыками проведения криминалистического и технико-криминалистического исследования таможенных документов;	Знать: - основные нормативные и методические документы по вопросам определения признаков подделки документов при установлении фальсифицированного и контрафактного товаров; - виды ответственности физических и юридических лиц за предоставление недостоверных документов и сведений таможенным органам; –технико-криминалистическое исследование документов; Уметь: – определить тип таможенного документа по специфическим таможенным классификаторам; - провести проверку сведений, отраженных в таможенных документах; – определить меру ответственности за частичный и полный материальный и интеллектуальный подлог таможенных документов, а также круг лиц, несущих эту ответственность; Владеть (или иметь опыт деятельности): - навыками установления видов ответственности физических и юридических лиц за предоставление недостоверных документов и сведений таможенным органам при выявлении фальсифицированного и контрафактного товаров; - навыками проведения криминалистического и технико-криминалистического исследования ТД; - навыками контроля таможенной документации и составления экспертного заключения; - навыками использования результатов экспертиз товаров и таможенных документов в таможенных целях.

Код Компет енции/ этап *(указывается название этапа п.7.1)*	Показатели оценивания компетенций *(индикаторы из достижения компетенций, закрепленные за дисциплиной)*	Критерии и шкала оценивания компетенций		
		Пороговый (удовлетво рительный)	Продвинутый (хорошо)	Высокий (отлично)
ПК-4 Способен организовать работу по реализации контроля в целях ПОД/ФТ	ПК-4.3 Осуществляет систематизацию и классификацию признаков и критериев подозрительной деятельности	знать: - основ нормативно-правовые акты, определяющие по- рядок проведения экспертизы таможенных документов; виды таможенных экспертиз и порядок их проведения; - назначение таможенной экспертизы; сроки про-ведения таможенной экспертизы; - виды тамо-женных документов; -виды под лога документов; реквизиты таможенных документов; - ответствен-ность за подлог таможенных документов; -- структуру ЦЭКТУ; - правила об-ращения с доку-ментами; - текнико-криминалистич еское исследование документов. уметь: - применять конкретные технических	знать: - основные нормативно-правовые акты, определяющие по-рядок проведения экспертизы таможенных документов; - виды таможе ных экспертиз и порядок их проведения; - назначение таможенной экспертизы; - сроки проведен таможенной экспертизы; - права и обязаннос эксперта; - структуру и с держание заключения таможенного эксперта; -виды таможенных докуме - виды подлога документов; -реквизиты таможенных документов; - ответствен-ность за подлог таможенных документов; - структуру ЦЭКТУ; - особенности исследования док ментов в ЦЭКТУ; - требования аттестации экспертов; -правила обращения с документами; последовательность осмотра доку-ментов; - технико-криминалистическое исследование доку-ментов; - криминалистическо почерковедение **уметь:** - применять конкретные виды технических средств при	знать: - основныенормативно-правовые акты, определяющие порядок проведения экспертизы таможенных документов; - виды таможенных экспертиз и порядок их проведения; - назначениетаможенной экспертизы; - сроки проведения таможенной экспертизы; -права и обязанности таможенного эксперта; - структуру и со-держание заключения таможенного эксперта; - организацию проведения таможен-ной экспертизы; - криминалистическую классификацию документов; - виды таможенных документов; - организации, выдающие таможенные документы; - виды подлога документов; - реквизитытаможенных документов; - ответственность за подлог таможенных документов; - структуру ЦЭКТУ; - виды экспертизы ЭИО г. Курск; -особенности исследования документов в ЦЭКТУ; -требования к аттестации экспертов; - правила обращения с документами; -последовательность осмотра доку-ментов; -содержание протокола осмотра документов; -технико-криминалистическое исследование документов; -технические средства, используемые ЦЭКТУ при исследовании документов;

		средств при экспертизе таможенных документов; - определить тип таможенного документа по специфически м таможенным классификатор ам; - проверить наличие известны степеней на тамо документе; - находить защитные нити и защитные волокна в документе; - работать микротекстом документах; - проверять наличие эффекта. Владеть (или иметь опыт деятельности): - навыками проверки таможенных документов подлинность применением инфракрасного ультрафиолето вого излучения, а также 6-10 к увеличителя; - навыками работы заключениями таможенного эксперта (справками эксперта); - навыками работы с методическими рекомендациям и по определению при подделки документов; - навыками формальной	экспертизетаможен-ных до - определить тип таможенного доку- мента по специфическим таможенным классификаторам; - рассчитать проанализировать структурувыполненных та органами и сторонни- ми организациями за определенный период; - определить тип принтера, на котором изготовлен документ; - проверить наличие известных степеней защиты на таможенном документе; - находить защитные нити и защитные волокна в доку- менте; - работать с микротекстом в документах; - проверять наличие КИПИ - проверять наличие цветопеременных красс бесцветных и специальных красок; - проводить криминалистическое исследование почерка на основании общих и частных признаков. Владеть (или иметь опыт деятельности): - навыками проверки таможенных документов подлинность применением инфракрасного ультрафиолетового излучения, а также 6-10 кратно увеличителя; - навыками работы заключениями таможенного эксперта (справками эксперта); - навыками работы рекомендациями определениюпризнанаков - навыками формальной проверки таможенных документов; - навыками в явления полнойподделки д - навыками в явления подчистк смывания, химическо- го травления, дописки,	- криминалистическое почерковедение. **уметь:** - применять конкретные виды технических средств при экспертизе таможенных документов; - проверятьправильность регистрации таможенных документов; - назначитьтаможенную экспертизу документов; - определить тип таможенного документа по специфическим таможенным классификаторам; - провестипроверку сведений, отраженных в таможенных документах; - определить меру ответственности за частичный и полный материальный и интеллектуальный подлог таможенных документов, а также круг лиц, несущих эту ответственность; - рассчитать и проанализировать структуру выполненных таможенных экспертиз таможенными органами и сторонними организациями за определенный период; - определить тип принтера, на котором изготовлен документ; - проверить наличие известных степеней защиты на таможенном документе; - различатьг глубокую, высокую, плоскую печать; - различать защитные нити и защитные волокна в документе; - работать с микротекстом в документах; - проверять наличие КИПП-эффекта; - проверять наличие цвето-переменных красок, бесцветных специальных красок; - проводитькриминалистическое исследование почерка на основании общих и частных признаков; -получить экспериментальные образцы почерка. Владеть (или иметь опыт деятельности): - навыками проверки таможенных документов на подлинность с применением

		про-верки таможенных документов.	допечатки, исправлевлен замены частей документа, подделки подписей и оттисков печатей (частичной подделки документов).	инфракрасного и ультрафиолетового излучения, а также 6-10 кратного увеличителя; - навыками выявления фальсифицированных таможенных документов; - навыками работы с заключениями таможенного эксперта (справками эксперта); - навыками работы с методическими рекомендациями по определению признаков подделки документов; - навыками нормативной проверки таможенных документов; - навыками формальной проверки таможенных документов; - навыками выявления полной подделки документа (подделки бланка); - навыками выявления подчистки, смывания, химического травления, дописки, допечатки, исправления текста, замены частей документа, подделки подписей и оттисков печатей (частичной подделки документов).

7.3 Типовые контрольные задания или иные материалы, необходимые для оценки знаний, умений, навыков и (или) опыта деятельности, характеризующих этапы формирования компетенций в процессе освоения основной профессиональной образовательной программы

Таблица 7.3 - Паспорт комплекта оценочных средств для текущего успеваемости

№ п/п	Раздел (тема) дисциплины	Код контролируемой компетенции (или её части)	Технология форми-рования	Оценочные средства		Описание шкал оценивания
				наименование	№№ задания	
1	2	3	4	5	6	7
1	Тема 1. Сущность таможенной экспертизы и порядок её проведения	ПК 1.2	Лекция, практические занятия, СРС,	Вопросы собеседования	Тема 1 1-8	Согласно табл. 7.2
2	Тема 2. Виды таможенной экспертизы	ПК 1.2	Лекция, практические занятия, СРС,	Вопросы собеседования	Тема 2 1-12	Согласно табл. 7.2

№ п/п	Раздел (тема) дисциплины	Код контролируемой компетенции (или её части)	Технология форми-рования	Оценочные средства		Описание шкал оценивания
				наименование	наименование	
3	Тема 3. Криминалистическое исследование документов	ПК 1.2	Лекция, практические занятия, СРС,	Вопросы собеседования	Тема 3 1-11	Согласно табл. 7.2
4	Тема 4. Ответственность физических и юридических лиц за предоставление недостоверных документов и сведений таможенным органам	ПК 1.2	Лекция, практические занятия, СРС,	Вопросы собеседования	Тема 4 1-5	Согласно табл. 7.2
5	Тема 5. Экспертиза документов, подтверждающих полномочия лица, подающего таможенную декларацию	ПК 1.2 ПК 4.2 ПК 4.3	Лекция, практические занятия, СРС,	Вопросы собеседования	Тема 5 1-5	Согласно табл. 7.2
6	Тема 76 Экспертиза документов, подтверждающих совершение внешнеэкономической сделки, иных документов, подтверждающих право владения, пользования и (или) распоряжения товарами	ПК 1.2 ПК 4.2 ПК 4.3	Лекция, практические занятия, СРС,	Решение задач	Тема 6 1-2	Согласно табл. 7.2
7	Тема 7. Экспертиза транспортных (перевозочных) документов	ПК 1.2 ПК 4.2 ПК 4.3	Лекция, практические занятия, СРС,	Вопросы собеседования, Решение задач	Тема 7 1-13 Тема 7 1-2	Согласно табл. 7.2
8	Тема 8. Экспертиза документов, подтверждающих соблюдение запретов и ограничений	ПК 1.2 ПК 4.2 ПК 4.3	Лекция, практические занятия, СРС,	Вопросы собеседования, Решение задач	Тема 8 1-15 Тема 8 1-2	Согласно табл. 7.2

№ п/п	Раздел (тема) дисциплины	Код контролируемой компетенции (или её части)	Технология формирования	Оценочные средства		Описание шкал оценивания
				наименование	№ заданий	
9	Тема 9. Экспертиза документов, подтверждающих соблюдение ограничений в связи с применением специальных защитных, антидемпинговых и компенсационных мер	ПК 1.2 ПК 4.2 ПК 4.3	Лекция, практические занятия, СРС,	Вопросы собеседования, Решение задач	Тема 9 1-16 Тема 9 1-2	Согласно табл. 7.2
10	Тема 10. Экспертиза документов, подтверждающих страну происхождения товаров	ПК 1.2 ПК 4.2 ПК 4.3	Лекция, практические занятия, СРС,	Вопросы собеседования, Решение задач	Тема 10 1-7 Тема 10 1-2	Согласно табл. 7.2
11	Тема 11. Экспертиза документов, на основании которых был заявлен классификационный код товара по ЕТН ВЭД ЕАЭС	ПК 1.2 ПК 4.2 ПК 4.3	Лекция, практические занятия, СРС,	Вопросы собеседования, Решение задач	Тема 11 1-8 Тема 11 1-2	Согласно табл. 7.2
12	Тема 12. Экспертиза документов, подтверждающих уплату и (или) обеспечение уплаты таможенных платежей	ПК 1.2 ПК 4.2 ПК 4.3	Лекция, практические занятия, СРС,	Вопросы собеседования, Решение задач	Тема 12 1-5 Тема 12 1-2	Согласно табл. 7.2
13	Тема 13 Экспертиза документов, подтверждающих право на льготы по уплате таможенных платежей, на применение полного или частичного освобождения от уплаты таможенных пошлин, налогов либо на уменьшение базы для исчисления пошлин, налогов	ПК 1.2 ПК 4.2 ПК 4.3	Лекция, практические занятия, СРС,	Вопросы собеседования, Решение задач	Тема 13 1-6 Тема 13 1-2	Согласно табл. 7.2

№ п/п	Раздел (тема) дисциплины	Код контролируемой компетенции (или её части)	Технология формирования	Оценочные средства		Описание шкал оценивания
				наименование	№ заданий	
14	Тема 14. Экспертиза документов, подтверждающих изменение срока уплаты таможенных пошлин, налогов	ПК 1.2 ПК 4.2 ПК 4.3	Лекция, практические занятия, СРС,	Тестовые задания	Тема 14 1-20	Согласно табл. 7.2
15	Тема 15. Экспертиза документов, подтверждающих заявленную таможенную стоимость товаров и выбранный метод определения таможенной стоимости товаров	ПК 1.2 ПК 4.2 ПК 4.3	Лекция, практические занятия, СРС,	Тестовые задания	Тема 15 1-20	Согласно табл. 7.2
16	Тема 16. Экспертиза документов, подтверждающих соблюдение требований в области валютного контроля	ПК 1.2 ПК 4.2 ПК 4.3	Лекция, практические занятия, СРС,	Тестовые задания	Тема 16 1-20	Согласно табл. 7.2
17	Тема 17. Экспертиза документов о регистрации и национальной принадлежности транспортного средства международной перевозки	ПК 1.2 ПК 4.2 ПК 4.3	Лекция, практические занятия, СРС,	Решение задач	Тема 17 1-2	Согласно табл. 7.2

Примеры типовых контрольных заданий для проведения текущего контроля успеваемости

Вопросы для собеседования по теме 5. «Экспертиза документов, подтверждающих полномочия лица, подающего таможенную декларацию»

1.Перечень таможенных документов, относящихся к данной категории
2.Внешний вид документа. Назначение документа (в разрезе каждого документа). Утвержденная форма документа. Особенности оформления бланка документа.
3.Организация, выдающая документ. Регистрация документа.
Количество экземпляров при оформлении документа.
4. Степени защиты бланка документа.
Источники сведений для заполнения бланка документа. Вид документа (бумажный, электронный). Срок действия документа.
5. Возможность восстановления утерянного документа и внесения исправлений в документ.
Право подписи документа.

Типовые задачи по теме 11 «*Экспертиза документов, на основании которых был заявлен классификационный код товара по ЕТН ВЭД ЕАЭС*»

Выполните экспертизу документа Декларация на товары, представленного ниже

План выполнения экспертизы документа должен включать:

1. Характеристику представленного на экспертизу документа, с описанием реквизитов Делаете акцент на следующие особенности: Внешний вид документа. Назначение документа. Утвержденная форма документа. Степени защиты документа. Особенности оформления бланка документа. Организация, выдающая документ. Регистрация документа. Количество экземпляров при оформлении документа. Степени защиты бланка документа. Источники сведений для заполнения бланка документа. Вид документа (бумажный, электронный). Срок действия документа. Возможность восстановления утерянного документа и внесения исправлений в документ. Право подписи документа.

2. Поставленные перед экспертом вопросы на вопрос выявления подделки документа.

2. Ход проведения исследования .

3. Приборы и оборудование, используемые при проведении исследований ю

4. Выявленные нарушения .

5. Предусмотренная мера ответственности за выявленные нарушения и подделку.

6. Экспертное заключение .

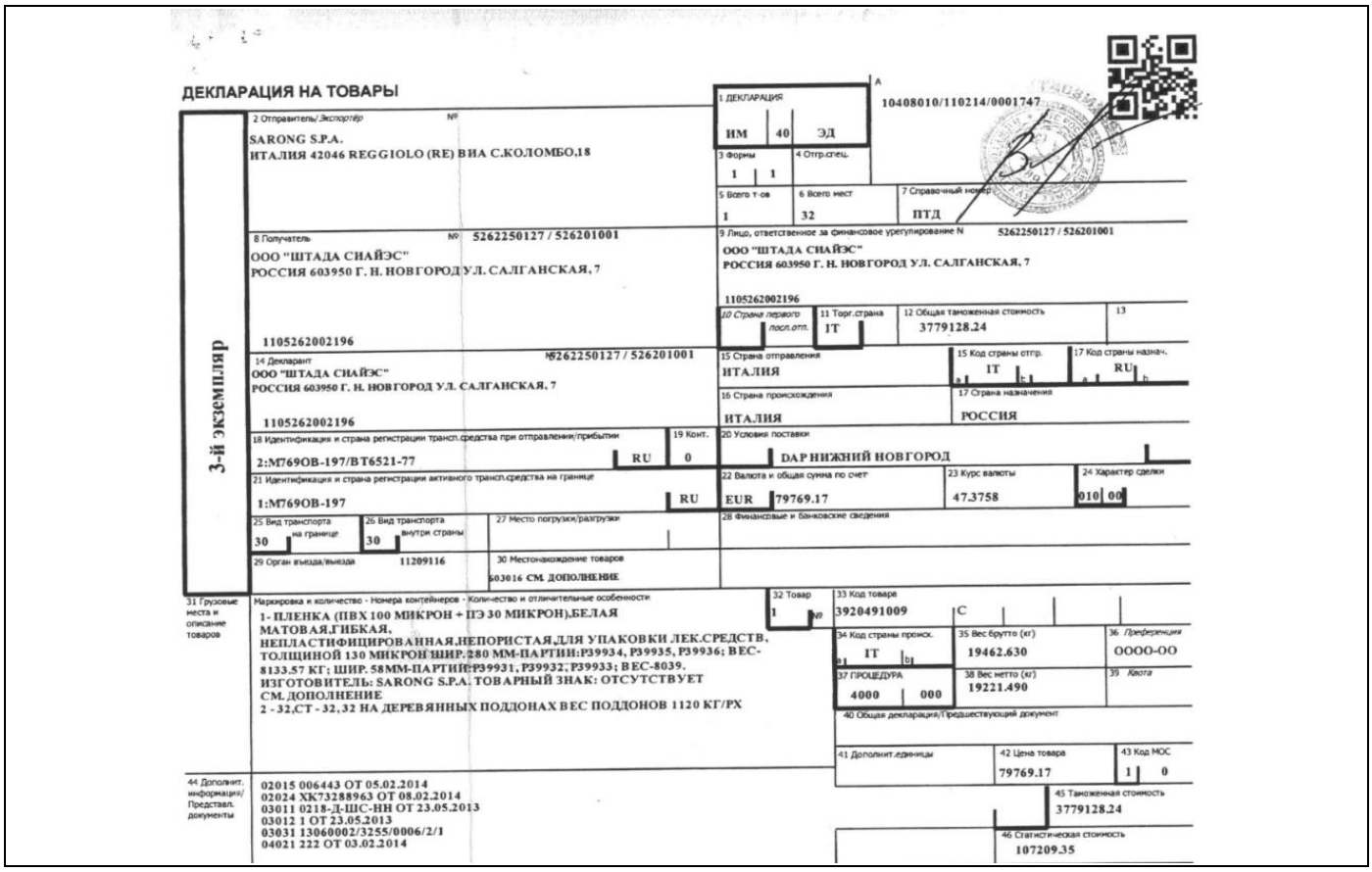

ДЕКЛАРАЦИЯ НА ТОВАРЫ

3-й экземпляр

1 ДЕКЛАРАЦИЯ: ИМ 40 ЭД

A 10408010/110214/0001747

2 Отправитель/Экспортёр: SARONG S.P.A. ИТАЛИЯ 42046 REGGIOLO (RE) ВИА С.КОЛОМБО,18

3 Формы: 1 1

4 Отгр.спец.

5 Всего т-ов: 1

6 Всего мест: 32

7 Справочный номер: ПТД

8 Получатель: ООО "ШТАДА СИАЙЭС" РОССИЯ 603950 Г. Н. НОВГОРОД УЛ. САЛГАНСКАЯ, 7 1105262002196

№ 5262250127 / 526201001

9 Лицо, ответственное за финансовое урегулирование N 5262250127 / 526201001: ООО "ШТАДА СИАЙЭС" РОССИЯ 603950 Г. Н. НОВГОРОД УЛ. САЛГАНСКАЯ, 7 1105262002196

10 Страна первого посл.отп.

11 Торг.страна: IT

12 Общая таможенная стоимость: 3779128.24

13

14 Декларант: ООО "ШТАДА СИАЙЭС" РОССИЯ 603950 Г. Н. НОВГОРОД УЛ. САЛГАНСКАЯ, 7 1105262002196

№5262250127 / 526201001

15 Страна отправления: ИТАЛИЯ

15 Код страны отгр.: IT

17 Код страны назнач.: RU

16 Страна происхождения: ИТАЛИЯ

17 Страна назначения: РОССИЯ

18 Идентификация и страна регистрации трансп.средства при отправлении/прибытии: 2:M69OB-197/BT6521-77 RU

19 Конт.: 0

20 Условия поставки: DAP НИЖНИЙ НОВГОРОД

21 Идентификация и страна регистрации активного трансп.средства на границе: 1:M69OB-197 RU

22 Валюта и общая сумма по счет: EUR 79769.17

23 Курс валюты: 47.3758

24 Характер сделки: 010 00

25 Вид транспорта на границе: 30

26 Вид транспорта внутри страны: 30

27 Место погрузки/разгрузки

28 Финансовые и банковские сведения

29 Орган въезда/выезда: 11209116

30 Местонахождение товаров: 603016 СМ. ДОПОЛНЕНИЕ

31 Грузовые места и описание товаров: Маркировка и количество - Номера контейнеров - Количество и отличительные особенности: 1- ПЛЕНКА (ПВХ 100 МИКРОН + ПЭ 30 МИКРОН),БЕЛАЯ МАТОВАЯ,ГИБКАЯ, НЕПЛАСТИФИЦИРОВАННАЯ,НЕПОРИСТАЯ,ДЛЯ УПАКОВКИ ЛЕК.СРЕДСТВ, ТОЛЩИНОЙ 130 МИКРОН ШИР.280 ММ-ПАРТИИ:P39934, P39935, P39936; ВЕС-8133.57 КГ; ШИР. 58ММ-ПАРТИИ:P39931, P39932, P39933; ВЕС-8039. ИЗГОТОВИТЕЛЬ: SARONG S.P.A. ТОВАРНЫЙ ЗНАК: ОТСУТСТВУЕТ СМ. ДОПОЛНЕНИЕ 2 - 32,СТ - 32,32 НА ДЕРЕВЯННЫХ ПОДДОНАХ ВЕС ПОДДОНОВ 1120 КГ/РХ

32 Товар: 1 №

33 Код товара: 3920491009 C

34 Код страны происх.: IT

35 Вес брутто (кг): 19462.630

36 Преференции: OOOO-OO

37 ПРОЦЕДУРА: 4000 000

38 Вес нетто (кг): 19221.490

39 Квота

40 Общая декларация/Предшествующий документ

41 Дополнит.единицы

42 Цена товара: 79769.17

43 Код МОС: 1 0

44 Дополнит. информация/ Представл. документы: 02015 006443 OT 05.02.2014 02024 XK73288963 OT 08.02.2014 03011 0218-Д-ШС-НН OT 23.05.2013 03012 1 OT 23.05.2013 03031 13060002/3255/0006/2/1 04021 222 OT 03.02.2014

45 Таможенная стоимость: 3779128.24

46 Статистическая стоимость: 107209.35

Образец Декларации на товары

Вопросы в тестовой форме по теме 14 «Экспертиза документов, подтверждающих изменение срока уплаты таможенных пошлин, налогов»

Задание 1 Для ввезенных товаров и транспортных средств таможенный контроль завершается в момент:
A) выпуска для свободного обращения
B) фактического вывоза с таможенной территории ТС
C) отказа в пользу государства
D) обращения товаров в федеральную собственность

Задание 2 Правоохранительные цели таможенной деятельности заключаются:
A) в защите государственной границы страны
B) в защите суверенной безопасности страны
C) в защите экономической безопасности страны
D) в защите экологической безопасности страны

Задание 3 Способом обеспечения уплаты таможенных платежей не является:
A) банковская гарантия
B) залог товаров и иного имущества
C) гарантия таможенного органа
D) договор страхования

Задание 4. Материаловедческая экспертиза отвечает на вопросы:
A. Определить содержание компонентов в объекте
B. Определить технологические критерии, оказывающие влияние на классификацию исследуемого материала
C. Идентифицировать вещество по химическому составу и соотношению компонентов в нем

Задание 5 В рамках экспертных исследований применяются средства, предназначенные:
A. для изучения внешнего и внутреннего строения объектов на различных уровнях
B. для анализа структуры вещества
C. для анализа физических, химических свойств вещества
D. все верно

Задание 6 При назначении таможенной экспертизы в процессе таможенного оформления и контроля оформляется
A) Постановление о судебной экспертизе
B) Постановление об экспертизе
C) Определение о назначении экспертизы
D) Поручение на проведение экспертизы

Задание 7._____ национальный таможенный документ, позволяющий провозить грузы транзитом без предварительной уплаты импортных пошлин и сборов, а также обязательство, обеспечиваемое гарантией, предъявлять грузы в таможне места назначения с неповрежденными таможенными печатями и пломбами.

Задание 8 _____- документ определенного образца, получаемый на животноводческие грузы, живых животных и различных товаров животного происхождения, подлежащие ветеринарной проверке государственным ветеринаром страны отправителя.

Задание 9 Выдача ветеринарных документов на импорт/экспорт с территории РФ и их форма регламентируется_____

Задание 10 Установите соответствия

Декларант	А) счет-фактура (инвойс), спецификации, отгрузочные и упаковочные листы и другие документы, используемые при осуществлении внешнеторговой и иной деятельности, а также для подтверждения совершения сделок, связанных с перемещением товаров через таможенную границу таможенного союза
Международные договоры государств	В) лицо, которое декларирует товары либо от имени которого декларируются товары
Коммерческие документы	С) членов таможенного союза - международные договоры, составляющие договорно-правовую базу таможенного союза

Полностью оценочные материалы и оценочные средства для проведения текущего контроля успеваемости представлены в УММ по дисциплине.

Типовые задания для проведения промежуточной аттестации обучающихся

Промежуточная аттестация по дисциплине проводится в форме зачета. Зачет проводится в виде бланкового и компьютерного тестирования.

Для тестирования используются контрольно-измерительные материалы (КИМ) – вопросы и задания в тестовой форме, составляющие банк тестовых заданий (БТЗ) по дисциплине, утвержденный в установленном в университете порядке.

Проверяемыми на промежуточной аттестации элементами содержания являются темы дисциплины, указанные в разделе 4 настоящей программы. Все темы дисциплины отражены в КИМ в равных долях (%). БТЗ включает в себя не менее 100 заданий и постоянно пополняется. БТЗ хранится на бумажном носителе в составе УММ и электронном виде в ЭИОС университета.

Для проверки знаний используются вопросы и задания в различных формах:

– закрытой (с выбором одного или нескольких правильных ответов),

– открытой (необходимо вписать правильный ответ),

– на установление правильной последовательности,

– на установление соответствия.

Умения, навыки (или опыт деятельности) и компетенции проверяются с помощью компетентностно-ориентированных задач (ситуационных, производственных или кейсового характера) и различного вида конструкторов.

Все задачи являются многоходовыми. Некоторые задачи, проверяющие уровень сфорсированности компетенций, являются многовариантными. Часть умений, навыков и компетенций прямо не отражена в формулировках задач, но они могут быть проявлены обучающимися при их решении.

В каждый вариант КИМ включаются задания по каждому проверяемому элементу содержания во всех перечисленных выше формах и разного уровня сложности. Такой формат КИМ позволяет объективно определить качество освоения обучающимися основных элементов содержания дисциплины и уровень сформированности компетенций.

Задание в закрытой форме:

_____- документ определенного образца, получаемый на животноводческие грузы, живых животных и различных товаров животного происхождения, подлежащие ветеринарной проверке государственным ветеринаром страны отправителя.

Задание в открытой форме:

Способом обеспечения уплаты таможенных платежей не является:

A)банковская гарантия

B) залог товаров и иного имущества

C) гарантия таможенного органа

D) договор страхования

Задание на установление правильной последовательности,

При оформлении документов, в каком порядке заполняются данные реквизита «адресат»?

а) «кому», «куда», почтовый индекс;

б) «от кого», «откуда», почтовый индекс;

в) почтовый индекс, «кому», «куда»;

г) название организации, почтовый индекс, герб РФ

Задание на установление

Вопрос	Ответ
Декларант	A) счет-фактура (инвойс), спецификации, отгрузочные и упаковочные листы и другие документы, используемые при осуществлении внешнеторговой и иной деятельности, а также для подтверждения совершения сделок, связанных с перемещением товаров через таможенную границу таможенного союза
Международные договоры государств	B) лицо, которое декларирует товары либо от имени которого декларируются товары
Коммерческие документы	C) членов таможенного союза - международные договоры, составляющие договорно-правовую базу таможенного союза

Компетентностно-ориентированная задача:

Выполните экспертизу представленного таможенного документа, сделав акцент на следующих особенностях : Внешний вид документа. Назначение документа. Утвержденная форма документа. Особенности оформления бланка документа. Организация, выдающая документ. Регистрация документа. Количество экземпляров при оформлении документа. Степени защиты бланка документа. Источники сведений для заполнения бланка документа. Вид документа (бумажный, электронный). Срок действия документа. Возможность восстановления утерянного документа и внесения исправлений в документ. Право подписи документа.

ФЕДЕРАЛЬНАЯ СЛУЖБА ПО НАДЗОРУ В СФЕРЕ СВЯЗИ, ИНФОРМАЦИОННЫХ ТЕХНОЛОГИЙ И МАССОВЫХ КОММУНИКАЦИЙ

ФЕДЕРАЛЬНОЕ ГОСУДАРСТВЕННОЕ УНИТАРНОЕ ПРЕДПРИЯТИЕ
РАДИОЧАСТОТНЫЙ ЦЕНТР
ЦЕНТРАЛЬНОГО ФЕДЕРАЛЬНОГО ОКРУГА
(ФГУП «РЧЦ ЦФО»)

Ул. Достоевского, д.1/21, Москва, 127473. Тел.: (495) 258 8052, факс: (495) 688 9947
E-mail: info@rfc-cfa.ru http://www.rfc-cfa.ru
ОКПО 56562862, ОГРН 1027739054970, ИНН/КПП 7707291942/770701001

ЗАКЛЮЧЕНИЕ
О СООТВЕТСТВИИ ТЕХНИЧЕСКИХ ХАРАКТЕРИСТИК ВВОЗИМЫХ РАДИОЭЛЕКТРОННЫХ СРЕДСТВ, ВЫСОКОЧАСТОТНЫХ УСТРОЙСТВ И КОМПЛЕКТУЮЩЕГО ОБОРУДОВАНИЯ (КОМПОНЕНТОВ) ТЕХНИЧЕСКИМ ХАРАКТЕРИСТИКАМ И УСЛОВИЯМ ИСПОЛЬЗОВАНИЯ, УТВЕРЖДЕННЫМ ОБОБЩЕННЫМИ РЕШЕНИЯМИ ГОСУДАРСТВЕННОЙ КОМИССИИ ПО РАДИОЧАСТОТАМ
№ 77-09/1238/3135

От 09.12.20 Срок действия до 09.12.201

Выдано

Федеральное государственное унитарное предприятие «Радиочастотный центр Центрального федерального округа» на основании результатов экспертизы подтверждает соответствие технических характеристик нижеперечисленных радиоэлектронных средств техническим характеристикам, утвержденным обобщенными решениями ГКРЧ, и считает возможным их ввоз из-за границы на территорию Российской Федерации.

№ п/п	Наименование РЭС		Наименование изготовителя		Количество (штук)
	Тип	Модель, платформа	Фирма	Страна	
1.	Антенна спутниковая	Type 1184	Prodelin	США	200 (двести)
2.	Комплектующие центральной земной станции спутниковой связи "Экспресс-ЦК"	Преобразователи частоты «вверх» и «вниз»: KST2000	Comtech EF Data	США	200 (двести)
3.	Автомобильная антенна систем спутниковой связи	Sky-RAY Light 1200	ND Satcom	Германия	200 (двести)

Основание: перечень радиоэлектронных средств и высокочастотных устройств, разрешенных для ввоза на территорию Российской Федерации, утвержденный решением ГКРЧ от 31.01.2005 № 05-04-01-001 "О выделении полос радиочастот для ввозимых из-за границы на территорию Российской Федерации радиоэлектронных средств и высокочастотных устройств".

Использование ввозимых РЭС на территории Российской Федерации должно осуществляться в соответствии с действующим законодательством Российской Федерации.

Начальник Управления по обеспечению использования радиочастот, РЭС и ВЧУ В.В. Дихнов

Полностью оценочные материалы и оценочные средства для проведения текущего контроля успеваемости представлены в УММ по дисциплине.

7.4 Методические материалы, определяющие процедуры оценивания знаний, умений, навыков и (или) опыта деятельности, характеризующих этапы формирования компетенций

Процедуры оценивания знаний, умений, навыков и (или) опыта деятельности, характеризующих этапы формирования компетенций, регулируются следующими нормативными актами университета:

– положение П 02.016 «О балльно-рейтинговой системе оценивания результатов обучения по дисциплинам (модулям) и практикам при освоении обучающимися образовательных программ»;

– методические указания, используемые в образовательном процессе, указанные в списке литературы.

Для *текущего контроля успеваемости* по дисциплине в рамках действующей в университете балльно-рейтинговой системы применяется следующий порядок начисления баллов:

Таблица 7.4 – Порядок начисления баллов в рамках БРС

Форма контроля	Минимальный балл		Максимальный балл	
	балл	примечание	балл	примечание
Собеседование по теме 1 Сущность таможенной экспертизы и порядок её проведения.	1	Выполнил, доля правильных ответов менее 50%	2	Выполнил, доля правильных ответов более 50%
Собеседование по теме 2: Виды таможенной экспертизы.	11	Выполнил, доля правильных ответов менее 50%	2	Выполнил, доля правильных ответов более 50%
Собеседование по теме 3 Криминалистическое исследование документов	1	Выполнил, доля правильных ответов менее 50%	2	Выполнил, доля правильных ответов более 50%
Собеседование по теме 4 Ответственность физических и юридических лиц за предоставление недостоверных документов и сведений таможенным органам.	1	Выполнил, доля правильных ответов менее 50%	2	Выполнил, доля правильных ответов более 50%
Собеседование по теме 5 Экспертиза документов, подтверждающих полномочия лица, подающего таможенную декларацию.	1	Выполнил, доля правильных ответов менее 50%	2	Выполнил, доля правильных ответов более 50%
Решение задач по теме 6. Экспертиза документов, подтверждающих совершение внешнеэкономической сделки, иных документов, подтверждающих право владения, пользования и (или) распоряжения товарами.	1	Выполнил, доля правильных ответов менее 50%	2	Выполнил, доля правильных ответов более 50%
Собеседование по теме 7. Экспертиза транспортных (перевозочных) документов. Решение задач по теме 7 Экспертиза транспортных (перевозочных) документов.	1 1	Выполнил, доля правильных ответов менее 50%	2 2	Выполнил, доля правильных ответов более 50%
Собеседование по теме 8. Экспертиза документов, подтверждающих соблюдение запретов и ограничений. Решение задач по теме 8. Экспертиза документов, подтверждающих соблюдение запретов и ограничений	1 1	Выполнил, доля правильных ответов менее 50%	2 2	Выполнил, доля правильных ответов более 50%

Форма контроля	Минимальный балл		Максимальный балл	
	балл	примечание	балл	примечание
Собеседование по теме 9. Экспертиза документов, подтверждающих соблюдение ограничений в связи с применением специальных защитных, антидемпинговых и компенсационных мер. Решение задач по теме 9. Экспертиза документов, подтверждающих соблюдение ограничений в связи с применением специальных защитных, антидемпинговых и компенсационных мер.	1 1	Выполнил, доля правильных ответов менее 50%	2 2	Выполнил, доля правильных ответов более 50%
Собеседование по теме 10. Экспертиза документов, подтверждающих страну происхождения товаров. Решение задач по теме 10. Экспертиза документов, подтверждающих страну происхождения товаров.	1 1	Выполнил, доля правильных ответов менее 50%	2 2	Выполнил, доля правильных ответов более 50%
Собеседование по теме 11. Экспертиза документов, на основании которых был заявлен классификационный код товара по ЕТН ВЭД ЕАЭС. Решение задач по теме 11. Экспертиза документов, на основании которых был заявлен классификационный код товара по ЕТН ВЭД ЕАЭС.	1 1	Выполнил, доля правильных ответов менее 50%	2 2	Выполнил, доля правильных ответов более 50%
Собеседование по теме 12. Экспертиза документов, подтверждающих уплату и (или) обеспечение уплаты таможенных платежей. Решение задач по теме 12. Экспертиза документов, подтверждающих уплату и (или) обеспечение уплаты таможенных платежей.	1 1	Выполнил, доля правильных ответов менее 50%	2 2	Выполнил, доля правильных ответов более 50%

Форма контроля	Минимальный балл		Максимальный балл	
	балл	примечание		балл
Собеседование по теме 13. Экспертиза документов, подтверждающих право на льготы по уплате таможенных платежей, на применение полного или частичного освобождения от уплаты таможенных пошлин, налогов либо на уменьшение базы для исчисления пошлин, налогов. Решение задач по теме 13. Экспертиза документов, подтверждающих право на льготы по уплате таможенных платежей, на применение полного или частичного освобождения от уплаты таможенных пошлин, налогов либо на уменьшение базы для исчисления пошлин, налогов.	1 1	Выполнил, доля правильных ответов менее 50%	2 2	Выполнил, доля правильных ответов более 50%
Решение тестовых заданий по теме 14. Экспертиза документов, подтверждающих изменение срока уплаты таможенных пошлин, налогов.	1	Выполнил, доля правильных ответов менее 50%	2	Выполнил, доля правильных ответов более 50%
Решение тестовых заданий по теме 15. Экспертиза документов, подтверждающих заявленную таможенную стоимость товаров и выбранный метод определения таможенной стоимости товаров.	1	Выполнил, доля правильных ответов менее 50%	2	Выполнил, доля правильных ответов более 50%
Решение тестовых заданий по теме 16. Экспертиза документов, подтверждающих соблюдение требований в области валютного контроля.	1	Выполнил, доля правильных ответов менее 50%	2	Выполнил, доля правильных ответов более 50%
Решение задач по теме 17. Экспертиза документов о регистрации и национальной принадлежности транспортного средства международной перевозки.	1	Выполнил, доля правильных ответов менее 50%	2	Выполнил, доля правильных ответов более 50%
СРС	0	Выполнил, доля правильных ответов менее 50%	0	Выполнил, доля правильных ответов более 50%
Итого	24		48	
Посещаемость	0	Посетил менее 50% занятий	16	Посетил более 50% занятий
Зачет	0		36	
Итого	24		100	

Для промежуточной аттестации обучающихся, проводимой в виде тестирования, используется следующая методика оценивания знаний, умений, навыков и (или) опыта деятельности. В каждом варианте КИМ - 16 заданий (15 вопросов и одна задача).

Каждый верный ответ оценивается следующим образом:

- задание в закрытой форме – 2 балла,
- задание в открытой форме –2 балла,
- задание на установление правильной последовательности – 2 балла,
- задание на установление соответствия – 2 балла,
- решение компетентностно-ориентированной задачи – 6 баллов.

Максимальное количество баллов за тестирование - 36 баллов.

8 Перечень основной и дополнительной учебной литературы, необходимой для освоения дисциплины

8.1 Основная учебная литература

1. Колпаков, А. Ф. Экспертиза при проведении таможенного контроля [Электронный ресурс] : учебное пособие / А.Ф. Колпаков; Федеральная таможенная служба, Государственное казённое образовательное учреждение высшего профессионального образования «Российская таможенная академия» Владивостокский филиал. - Владивосток : Российская таможенная академия, Владивостокский филиал, 2014. - 158 с. - Режим доступа : //biblioclub.ru/index.php?page=book&id=438350

2. Коник, Н. В. Таможенное дело [Текст]: учебное пособие / Н. В. Коник. - 3-е изд., стер. - М. : Омега-Л, 2011. - 192 с .

3. Толкушкин, А. В. Таможенное дело [Текст]: учебник для бакалавриата / А. В. Толкушкин. - 4-е изд., перераб. и доп. - М.: Юрайт, 2011. - 551 с.

4. Чаплыгина, Марина Андреевна. Практикум по экспертизе таможенных документов [Текст]: учебно-практическое пособие / М.А. Чаплыгина, Н.Е. Цуканова. - Курск : Университетская книга, 2019. - 164 с.

8.2 Дополнительная учебная литература

1. Вандолиев, В. В. Порядок проведения экспертизы в таможенном деле [Электронный ресурс] : монография / В. В. Вандолиев. - М. : Лаборатория книги, 2011. - 192 с. - Режим доступа : //biblioclub.ru/index.php?page=book&id=140571

2. Голубев, С. П. Производство по делам о нарушении таможенных правил [Электронный ресурс] : монография / С. П. Голубев. - М. : Лаборатория книги, 2010. - 156 с. - Режим доступа : //biblioclub.ru/index.php?page=book&id=88508

3. Малышенко, Ю. В. Таможенное декларирование и предварительное информирование в электронной форме [Комплект] : учебное пособие / Юрий Вениаминович Малышенко. - СПб.: Интермедия, 2013. - 232 с. Приложение: 1 электрон.опт. диск (CD-ROM)

4. Мухин, Г. Н. Криминалистика [Электронный ресурс] : учебное пособие / Г. Н. Мухин, Д. В. Исютин-Федотков. - Минск : ТетраСистемс, 2012. - 238 с. - Режим доступа : //biblioclub.ru/index.php?page=book&id=111917

8.3 Перечень методических указаний

1. Практикум по экспертизе таможенных документов [Электронный ресурс]: методические рекомендации для самостоятельной работы студентов специальности 38.05.02 «Таможенное дело» / Юго-Зап. гос. ун-т; сост. М. А. Чаплыгина. – Курск : ЮЗГУ, 2024. - 40 с.

2 Практикум по экспертизе таможенных документов [Электронный ресурс] : методические указания для подготовки к практическим занятиям для студентов специальности 38.05.02 / Юго-Зап. гос. ун-т; сост. М. А. Чаплыгина. – Курск : ЮЗГУ, 2024. - 60 с.

8.4 Другие учебно-методические материалы

1. Актуальные проблемы современного документоведения [Текст] : материалы студенческой мини-конференции / ЮЗГУ, Каф. истории и социально-культурного сервиса ; под ред. Н. Н. Коротеевой. - Курск : Учитель, 2013. - 92 с.

2. Криминалистика [Текст]: учебник / под ред. Е.П. Ищенко. – Москва: Проспект, 2011. – 504 с.

3. Криминалистика [Текст]: учебник для бакалавров / под ред. Л.Я. Драпкина. – М.: Издательство Юрайт, 2015. – 831 с.

4. Криминалистика. Полный курс [Текст]: учебник / под общей ред. А.Г. Филиппова. – 4-е изд., перераб. и доп. – М.: Издательство Юрайт, 2011. – 835 с.

5. Нестеров, А. В. Таможенная экспертиза [Текст] : учебное пособие / А. В. Нестеров, Е. И. Андреева ; Российская таможенная академия. - 3-е изд. - М. : Изд-во Российской таможенной академии, 2009. - 108 с.

6. Павлов И.В., Потапов А.И. Методы и средства контроля подлинности документов, ценных бумаг и денежных знаков: Учеб. справочное пособие. – СПб, 2005. – 349 с.

7. Решение Комиссии Таможенного союза от 20.09.2010 № 378 (ред. от 18.08.2015) «О классификаторах, используемых для заполнения таможенных деклараций»

8. Таможенная экспертиза [Электронный ресурс] : методические указания по самостоятельной работе студентов направление подготовки 100800.62 «Товароведение» / Юго-Запад. гос. ун-т ; сост. С. А. Михайлова. - Курск : ЮЗГУ, 2015. - 12 с.

9. Приказ ФТС России от 5.08.2010 №1457 «Об утверждении Положения об аттестации экспертов Центрального экспертно-криминалистического таможенного управления на право самостоятельного производства судебных экспертиз и Положения о Главной экспертно-квалификационной комиссии Центрального экспертно-криминалистического таможенного управления».

10. Решение Комиссии Таможенного союза от 20.05.2010 № 258 «О порядке проведения таможенной экспертизы при проведении таможенного контроля».

11. Яблоков, Н.П. Криминалистика [Текст]: учебник для вузов / Н.П. Яблоков. – 2-е изд., перераб. и доп. – М.: Издательство Юрайт, 2014. – 303 с.

9 Перечень ресурсов информационно-телекоммуникационной сети «Интернет», необходимых для освоения дисциплины

Электронно-библиотечные системы:

– ЭБС «Университетская библиотека онлайн» [Электронный ресурс]. Режим доступа: http://www.biblioclub.ru.

– Научная электронная библиотека eLibrary [Электронный ресурс]. Режим доступа: http://www.elibrary.ru.

– Президентская библиотека им. Б.Н. Ельцина [Электронный ресурс]. Режим доступа: http://www.prlib.ru.

– Информационная система «Национальная электронная библиотека» [Электронный ресурс]. Режим доступа: http://нэб.рф.

– Электронная библиотека ЮЗГУ [Электронный ресурс]. Режим доступа: http://www.library.кstu.kursk.ru.

2. Современные профессиональные базы данных:

– БД «Электронная библиотека диссертаций Российской государственной библиотеки [Электронный ресурс]. Режим доступа: http://www. diss.rsl.ru.

– БД «Polpred.com Обзор СМИ» [Электронный ресурс]. Режим доступа: http://www. polpred.com.

– БД периодики «EastView» [Электронный ресурс]. Режим доступа: http://www.dlib.eastview.com/

– База данных Web of Science [Электронный ресурс]. Режим доступа: http://www.apps.webofkpowledge.com.

– База данных Scopus [Электронный ресурс]. Режим доступа: http://www.scopus.com.

– База данных Территориального органа Федеральной службы государственной статистики по Курской области [Электронный ресурс]. Режим доступа: http://kurskstat.gks.ru/.

10 Методические указания для обучающихся по освоению дисциплины

На лекциях излагаются и разъясняются основные понятия темы, связанные с ней теоретические и практические проблемы, даются рекомендации для самостоятельной работы. В ходе лекции студент должен внимательно слушать и конспектировать материал.

Изучение наиболее важных тем или разделов дисциплины завершают практические занятия, которые обеспечивают контроль подготовленности студента; закрепление учебного материала; приобретение опыта устных публичных выступлений, ведения дискуссии, в том числе аргументации и защиты выдвигаемых положений и тезисов.

Практическому занятию предшествует самостоятельная работа студента, связанная с освоением материала, полученного на лекциях, и материалов, изложенных в учебниках и учебных пособиях, а также литературе, рекомендованной преподавателем.

По согласованию с преподавателем или по его заданию студенты готовят

сообщения по отдельным темам дисциплины, выступают на занятиях с докладами. Основу докладов составляет, как правило, содержание подготовленных студентами сообщений.

Качество учебной работы студентов преподаватель оценивает по результатам тестирования, собеседования, защиты отчетов по практическим работам, а также по результатам сообщений.

Преподаватель уже на первых занятиях объясняет студентам, какие формы обучения следует использовать при самостоятельном изучении дисциплины «Практикум по экспертизе таможенных документов»: конспектирование учебной литературы и лекции, составление словарей понятий и терминов и т. п.

В процессе обучения преподаватели используют активные формы работы со студентами: чтение лекций, привлечение студентов к творческому процессу на лекциях, отработку студентами пропущенных лекций, участие в групповых и индивидуальных консультациях (собеседовании). Эти формы способствуют выработке у студентов умения работать с учебником и литературой. Изучение литературы составляет значительную часть самостоятельной работы студента. Это большой труд, требующий усилий и желания студента. В самом начале работы над книгой важно определить цель и направление этой работы. Прочитанное следует закрепить в памяти. Одним из приемов закрепления освоенного материала является конспектирование, без которого немыслима серьезная работа над литературой. Систематическое конспектирование помогает научиться правильно, кратко и четко излагать своими словами прочитанный материал.

Самостоятельную работу следует начинать с первых занятий. От занятия к занятию нужно регулярно прочитывать конспект лекций, знакомиться с соответствующими разделами учебника, читать и конспектировать литературу по каждой теме дисциплины. Самостоятельная работа дает студентам возможность равномерно распределить нагрузку, способствует более глубокому и качественному освоению учебного материала. В случае необходимости студенты обращаются за консультацией к преподавателю по вопросам дисциплины «Практикум по экспертизе таможенных документов» с целью освоения и закрепления компетенций.

Основная цель самостоятельной работы студента при изучении дисциплины «Практикум по экспертизе таможенных документов» - закрепить теоретические знания, полученные в процессе лекционных занятий, а также сформировать практические навыки самостоятельного анализа особенностей дисциплины.

11 Перечень информационных технологий, используемых при осуществлении образовательного процесса по дисциплине, включая перечень программного обеспечения и информационных справочных систем (при необходимости)

1. Microsoft Office 2016

2. Kaspersky Endpoint Security Russian Edition

3. Информационно-справочные системы:

– Справочно-правовая система «Консультант Плюс» [Электронный ресурс]. Режим доступа: http://www.consultant.ru.

– Информационно-аналитическая система Science Index [Электронный ресурс]. Режим доступа: электронный читальный зал периодических изданий научной библиотеки ЮЗГУ.

12 Описание материально-технической базы, необходимой для осуществления образовательного процесса по дисциплине

Учебная аудитория для проведения занятий лекционного типа, учебная аудитория для проведения занятий семинарского типа, учебная аудитория для выполнения курсовых работ (аудитория с компьютерами), учебная аудитория для проведения групповых и индивидуальных консультаций, учебная аудитория для проведения текущего контроля и промежуточной аттестации, помещение для самостоятельной работы (аудитория с компьютерами). Оборудование аудиторий: столы и стулья для обучающихся, стол и стул для преподавателя, доска, экран на штативе DINON, проектор BenQ MP626, ноутбук Samsyng R 510. Компьютерный класс имеет персональные компьютеры в количестве, соответствующем числу студентов в подгруппе. Все компьютеры имеют выход в интернет.

13 Особенности реализации дисциплины для инвалидов и лиц с ограниченными возможностями здоровья

При обучении лиц с ограниченными возможностями здоровья учитываются их индивидуальные психофизические особенности. Обучение инвалидов осуществляется также в соответствии с индивидуальной программой реабилитации инвалида (при наличии).

Для лиц с нарушением слуха возможно предоставление учебной информации в визуальной форме (краткий конспект лекций; тексты заданий, напечатанные увеличенным шрифтом), на аудиторных занятиях допускается присутствие ассистента, а также сурдопереводчиков и тифлосурдопереводчиков. Текущий контроль успеваемости осуществляется в письменной форме: обучающийся письменно отвечает на вопросы, письменно выполняет практические задания. Доклад (реферат) также может быть представлен в письменной форме, при этом требования к содержанию остаются теми же, а требования к качеству изложения материала (понятность, качество речи, взаимодействие с аудиторией и т. д.) заменяются на соответствующие требования, предъявляемые к письменным работам (качество оформления текста и списка литературы, грамотность, наличие иллюстрационных материалов и т.д.). Промежуточная аттестация для лиц с нарушениями слуха проводится в письменной форме, при этом используются общие критерии оценивания. При необходимости время подготовки к ответу может быть увеличено.

Для лиц с нарушением зрения допускается аудиальное предоставление информации, а также использование на аудиторных занятиях звукозаписывающих устройств (диктофонов и т.д.). Допускается присутствие на занятиях ассистента

(помощника), оказывающего обучающимся необходимую техническую помощь. Текущий контроль успеваемости осуществляется в устной форме. При проведении промежуточной аттестации для лиц с нарушением зрения тестирование может быть заменено на устное собеседование по вопросам.

Для лиц с ограниченными возможностями здоровья, имеющих нарушения опорно-двигательного аппарата, на аудиторных занятиях, а также при проведении процедур текущего контроля успеваемости и промежуточной аттестации могут быть предоставлены необходимые технические средства (персональный компьютер, ноутбук или другой гаджет); допускается присутствие ассистента (ассистентов), оказывающего обучающимся необходимую техническую помощь (занять рабочее место, передвигаться по аудитории, прочитать задание, оформить ответ, общаться с преподавателем).

14 Лист дополнений и изменений, внесенных в рабочую программу

Номер изменения	Номера страниц				Всего страниц	Дата	Основание для изменения и подпись лица, проводившего изменения
	изме-ненных	заме-ненных	аннулиро-ванных	новых			